

DIÁRIO OFICIAL

Instituído pela Lei Municipal nº 384/2017 – GAB/PMT, de 01/04/2017

PODER EXECUTIVO

BRUNO MANOEL REZENDE

Prefeito Municipal

JAVÃ CASTANHO

Vice-Prefeito

DR. ANGELO DE SOUZA FERREIRA

Procurador Geral do Município

ELTON FERREIRA DA COSTA

Secretário Municipal de Administração

RIBAMAR DO ESPIRITO SANTO DOS REIS

Secretário Municipal de Finanças

NATASHA PINHEIRO BORGES CALDAS

Secretária Municipal de Trabalho e Ação Social

SAMUEL DOS SANTOS SILVA

Secretário Municipal de Educação

DAVID ANDERSON CORDEIRO DE ABREU

Secretária Municipal de Saúde

LUCINELMA SILVA DE SOUZA

Secretária Municipal de Políticas para as Mulheres

CLAUDIR LUIZ MARCOLAN

Secretário Municipal de Meio Ambiente e Turismo

IZAIAS CARDOSO DA SILVA

Secretária Municipal de Agricultura, Pesca e Abastecimento

EDINEZ CORREIA FERREIRA

Secretário Municipal de Transporte

LUZIVALDO BARROS DA SILVA

Secretário Municipal de Infraestrutura Obras e Serviços

GERALDO OLIVEIRA LEITE

Secretário Municipal de Cultura Esporte e Lazer

PODER LEGISLATIVO

FELIPE CESAR FERNANDES REZENDE

Presidente

GLAUCIO PAULA OLIVEIRA

Vice – Presidente

IUANNE MARY CASTILLO GURJÃO FIGUEIREDO

1ª Secretária

JOSÉ ANGELO NUNES DA SILVA

2º Secretário

LEANDRO MENDES FERREIRA

Vereador

EDY CARLOS BRAZÃO DA SILVA

Vereador

EDIVAN CAMPOS MENEZES

Vereador

ROSINALDO FARIAS PAIVA

Vereador

ALESSANDRO DE SOUSA DA SILVA

Vereador

EXPEDIENTE: O Diário Oficial poderá ser encontrado na sala de Administração da Prefeitura de Tartarugalzinho. **REMESSAS DE MATÉRIA:** As matérias a serem publicadas no Diário Oficial do Município terão que ser entregues até as 13:30h do dia anterior da data de publicação, do acesso ao Diário: você poderá adquirir um exemplar do Diário Oficial, na página no site: www.tartarugalzinho.ap.gov.br/diario_oficial ou através de documento munidos da data e número do Diário que deseja. **RECLAMAÇÕES:** Deverão ser dirigidas, por escrito, ao Gabinete do Secretário de Administração até 8 (oito) dias após a publicação.

SÚMARIO

Atos do Poder Executivo

Decretos.....	(pg)
Leis.....	(pg02-39)
Portarias.....	(pg39-40)
Transparência.....	(pg)
Publicidade.....	(pg41)
Acordo de corporação	(pg)
Extratos.....	(pg03)
Avisos.....	(pg40)

ATOS DO PODER EXECUTIVO

D.O.M.T



PREFEITURA
TARTARUGALZINHO
TRABALHANDO O PRESENTE PARA CONSTRUIR O FUTURO

LEIS/LOA



LEI Nº 552 DE 20 DE DEZEMBRO DE 2021.

ESTIMA A RECEITA E FIXA A DESPESA DO MUNICÍPIO PARA O EXERCÍCIO FINANCEIRO DE 2022.

FAÇA SABER QUE A CÂMARA MUNICIPAL DE TARTARUGALZINHO APROVOU E EU, BRUNO MANOEL REZENDE, PREFEITO MUNICIPAL DE TARTARUGALZINHO, ESTADO DO AMAPÁ, SANÇÃO A SEGUINTE LEI:

**Título I
DAS DISPOSIÇÕES PRELIMINARES**

Art. 1º. Esta Lei estima a receita do Município de Tartarugalzinho para o exercício financeiro de 2022, no montante de **R\$34.054.792,28 (Trinta e Quatro Milhões, Cinquenta e Quatro Mil, Setecentos e Noventa e Dois Reais e Vinte e Oito Centavos)**, e fixa a despesa em igual valor, nos termos do art. 165, §5º, da Constituição da República Federativa do Brasil, e do caput do art. 1º da Lei de Diretrizes Orçamentárias de 2022, compreendendo:

I – o Orçamento Fiscal de **R\$31.705.095,67 (Trinta e Um Milhões, Setecentos e Cinco Mil, Noventa e Cinco Reais e Sessenta e Sete Centavos)** é referente aos Poderes do Município, seus fundos, órgãos e entidades da Administração Municipal direta e indireta, inclusive instituídas e mantidas pelo Poder Público; e

II – o Orçamento da **Seguridade Social** de **R\$2.349.696,61 (Dois Milhões, Trezentos e Quarenta e Nove Mil, Seiscentos e Noventa e Seis Reais e Sessenta e Um Centavos)**, abrangendo todas as entidades, fundo e órgãos da administração direta e indireta a ele vinculados.

**Título II
DOS ORÇAMENTOS FISCAL E SEGURIDADE SOCIAL**

**Capítulo I
DA ESTIMATIVA DA RECEITA
Seção I
Da Receita Total**

Art. 2º. O conjunto dos orçamentos fiscal e da seguridade social estima a receita e fixa a despesa em igual valor de **R\$34.054.792,28 (Trinta e Quatro Milhões, Cinquenta e Quatro Mil, Setecentos e Noventa e Dois Reais e Vinte e Oito Centavos)**.

Art. 3º. O orçamento da receita, elaborado com base na previsão de arrecadação dos tributos municipais, participações em impostos federais e estaduais, assim como de



RUA SÃO LUIZ, N. 809 - CENTRO | CEP: 68.090-000
TARTARUGALZINHO - AP

WWW.TARTARUGALZINHO.AP.GOV.BR

LEIS/LOA



outras receitas correntes e de capital, é composto pelas categorias econômicas, com o seguinte desdobramento:

Categorias Econômicas da Receita Orçamentária:

	Especificação	Recursos do Tesouro	Recursos Próprios Indiretas	Outros Recursos	Total R\$
1	00000000 Receitas Correntes	29.720.730,96			29.720.730,96
1	10000000 Receita Tributária	1.371.996,07			1.371.996,07
1	30000000 Receita Patrimonial	114.753,35			114.753,35
1	70000000 Transferências Correntes	28.233.981,54			28.233.981,54
1	90000000 Outras Receitas Correntes				
2	00000000 Receitas de Capital	50.000,00	6.791.206,24		6.841.206,24
2	20000000 Alienação de Bens	50.000,00			50.000,00
2	40000000 Transferências de Capital		6.791.206,24		6.791.206,24
3	00000000 Dedução de Receitas	-2.507.144,92			-2.507.144,92
3	70000000 Dedução de Transferências Correntes	-2.507.144,92			-2.507.144,92
	Total	27.263.586,04	6.791.206,24		34.054.792,28

**Capítulo II
DA FIXAÇÃO DA DESPESA
Seção I
Da Despesa Total**

Art. 4º. A despesa do conjunto dos orçamentos fiscal e da seguridade social, observada a programação constante nos quadros anexos a esta Lei, apresenta o seguinte desdobramento:

Despesa Fixada por Categoria Econômica e Grupo de Despesa:

	Especificação	Fiscal	Seguridade	Total R\$
	Despesas Corrente	25.311.612,84	2.063.378,00	27.374.990,84
	Personal e Encargos Sociais	13.855.519,55	629.091,62	14.484.611,17
	Juros em Encargos da Dívida	0,00	0,00	0,00
	Outras Despesas Correntes	11.456.093,29	1.434.286,38	12.890.379,67
	Despesas Capital	6.174.909,60	259.769,34	6.434.678,94
	Investimentos	6.174.909,60	259.769,34	6.434.678,94
	Reserva de Contingência	245.122,50	0,00	245.122,50
	Total	31.705.695,67	2.349.696,61	34.054.792,28

**Seção II
Da Distribuição da Despesa por Órgão**

Art. 5º. A despesa fixada, à conta de recursos previstos neste Título, observada a programação constante do Detalhamento de Ações, em anexo, apresenta, por unidade orçamentária, o seguinte desdobramento de que trata no quadro a seguir, que integra esta Lei.



RUA SÃO LUIZ, N. 809 - CENTRO | CEP: 68.090-000
TARTARUGALZINHO - AP

WWW.TARTARUGALZINHO.AP.GOV.BR



Demonstrativo da Despesa por Órgão 2022 dos Orçamentos Fiscal e da Seguridade Social

ESPECIFICAÇÃO	VALOR (R\$1,00)
PODER LEGISLATIVO	
CÂMARA MUNICIPAL DE TARTARUGALZINHO	1.075.475,95
PODER EXECUTIVO	
CONTROLADORIA GERAL DO MUNICÍPIO – COGEM	96.862,66
REPRESENTAÇÃO EXTERNA – REX	226.601,59
SECRETARIA MUN. DE ADMINISTRAÇÃO – SEMAD	926.528,15
SECRETARIA MUN. DE FINANÇAS E PLANEJAMENTO	1.016.312,96
GABINETE DO PREFEITO – GAB	378.286,46
SECRETARIA MUN. DE INFRA-ESTRUTURA E OBRAS	4.001.957,01
SECRETARIA MUN. DE AGRICULTURA E ABASTECIMENTO	414.167,25
SECRETARIA MUN. DE CULTURA, ESPORTE, LAZER E TURISMO	649.040,39
PROCURADORIA GERAL DO MUNICÍPIO – PROGEM	339.539,73
COMISSÃO PERMANENTE DE LICITAÇÃO – CPL	193.182,81
SECRETARIA MUN. DA MULHER	278.200,00
SECRETARIA MUN. DE TRANSPORTE E TRÂNSITO	206.000,00
SECRETARIA MUN. DE SAÚDE/FMS	10.305.945,51
SECRETARIA MUN. DE EDUCAÇÃO/FUNDEDUCA	11.007.752,02
SECRETARIA MUN. DE AÇÃO SOCIAL, TRABALHO E CIDADANIA/FMAS	2.323.147,34
SECRETARIA MUN. DE MEIO AMBIENTE/FUMAB	615.392,45

**Capítulo III
DA AUTORIZAÇÃO PARA ABERTURA DE CRÉDITOS SUPLEMENTARES PARA OS ORÇAMENTOS FISCAL E DA SEGURIDADE SOCIAL**

Art. 6º. Fica o Poder Executivo e o Legislativo autorizado a:

I – Abrir durante o exercício de 2022 de forma automática, Créditos Adicionais a conta de recursos provenientes das transferências de Convênios negociados com outros Órgãos e de operações de crédito contratadas pelo município.

II – Transpor ou transferir recursos de uma categoria de despesa para outra categoria da mesma programação, remanejar recursos no âmbito do mesmo órgão e do mesmo programa, nos termos do inciso VI, do art. 167, da Constituição Federal, até o limite de 40% (quarenta por cento) do total da despesa fixada no artigo 1º observando-se o disposto no artigo 43 da Lei Federal nº 4.320 de 17 de março de 1964.

Art. 7º. O repasse de duodécimos mensais para Poder Legislativo Municipal, será efetuado tendo como base a Receita efetivamente arrecadada no exercício anterior, observando que o orçamento da Câmara Municipal não poderá comprometer mais de 7,0% (sete pontos percentuais) do total das receitas arrecadadas no cofre Municipal, excluindo desse cálculo as transferências de Convênios, FUNDEB e Fundo Municipal de Saúde, os quais possuem legislação específica e objetos definidos por contratos, repassando do total das receitas oriundas de impostos de acordo com a Resolução Normativa nº 134/2005 – TCE/AP e o Art. 112, XVIII da Constituição Estadual do Amapá e o disposto nos artigos 29, VI e 29-A da Constituição Federal.



RUA SÃO LUIZ, N. 809 - CENTRO | CEP: 68.090-000
TARTARUGALZINHO - AP

WWW.TARTARUGALZINHO.AP.GOV.BR



**Título III
DAS DISPOSIÇÕES FINAIS**

Art. 8º. Fica o Poder Executivo autorizado a contrair financiamentos com agências nacionais e internacionais oficiais de crédito, para aplicação em investimentos fixados nesta Lei, bem como a oferecer as contragarantias necessárias à obtenção de garantias do Tesouro Nacional para a realização desses financiamentos.

Art. 9º. O Chefe do Poder Executivo poderá adotar parâmetros para a utilização das dotações, de forma a compatibilizar as despesas à efetiva realização das receitas, para garantir as metas de resultado primário, conforme o art. 36, da Lei nº 10.071, de 28 de junho de 2013.

Art. 10. Ficam incorporados ao Plano Plurianual 2022-2025, as alterações e renomeação dos títulos descritores dos Programas e as novas Ações Orçamentárias criados nesta Lei.

Art. 11. Ficam aprovados os Quadros de Detalhamento da Despesa dos Órgãos da estrutura organizacional no Município de Tartarugalzinho.

Art. 12. Esta Lei entra em vigor em 1º de janeiro de 2022, revogadas as disposições em contrário.

GABINETE DA PREFEITURA DE TARTARUGALZINHO, AOS 20 DE DEZEMBRO DE 2021.

BRUNO MANOEL
REZENDE-04527574604

Bruno Manoel Rezende
Prefeito Municipal de Tartarugalzinho



RUA SÃO LUIZ, N. 809 - CENTRO | CEP: 68.090-000
TARTARUGALZINHO - AP

WWW.TARTARUGALZINHO.AP.GOV.BR



LEGISLAÇÃO GERAL DA DESPESA

Constituição da República Federativa do Brasil, 05/10/1988

Constituição do Estado do Amapá, 20/12/1991

Código Tributário Nacional – Lei n.º 5.172/66

Lei Federal n.º 4.320, 17/03/1964

Código Tributário do Município de Tartarugalzinho

Lei Orgânica do Município de Tartarugalzinho

Lei Complementar nº 101/2000

Emenda Constitucional 29-A/2000.

Portaria Interministerial da Secretaria do Tesouro Nacional nº 042/1999 (Discriminação da Despesa por funções e subfunções)

Portaria Interministerial da Secretaria do Tesouro Nacional nº 530/2000 (Procedimentos contábeis para transferência de títulos da dívida pública)

Portaria Interministerial da Secretaria do Tesouro Nacional nº 163/2001 (Consolidação das contas públicas – natureza da receita e da despesa)

Portaria Interministerial da Secretaria do Tesouro Nacional nº 211/2001 (Tabela da correlação da despesa)

Portaria Interministerial da Secretaria do Tesouro Nacional nº 212/2001 (Contabilização do IRRF)

Portaria Interministerial da Secretaria do Tesouro Nacional nº 325/2001 (Altera a Portaria nº 163/2001, sobre as contas públicas)

Portaria Interministerial da Secretaria do Tesouro Nacional nº 327/2001 (Contabilização da FPM)

Portaria Interministerial da Secretaria do Tesouro Nacional nº 339/2001 (Contabilização da execução orçamentária e financeira descentralizada)

Portaria Interministerial da Secretaria do Tesouro Nacional nº 519/2001 (Altera a Portaria nº 163/2001, sobre as contas públicas)

Portaria Interministerial da Secretaria do Tesouro Nacional nº 448/2002 (Divulga o detalhamento das naturezas de despesas 339030, 339036, 339039 e 449052)



RUA SÃO LUIZ, N. 809 - CENTRO | CEP: 68.990-000
TARTARUGALZINHO - AP
WWW.TARTARUGALZINHO.AP.GOV.BR



Portaria Interministerial da Secretaria do Tesouro Nacional nº 090/2003 (Altera a portaria nº 109/2002, sobre consolidação e encaminhamento das contas públicas)

Portaria Interministerial da Secretaria do Tesouro Nacional nº 147/2009 (Dispõe sobre a coleta de dados contábeis de 2008 dos estados, DF dos municípios para cumprimento do art. 51 da LRF)

Portaria Interministerial da Secretaria do Tesouro Nacional nº 757/2009 (Dispõe sobre a elaboração do Anexo IV – Demonstrativo das Operações de Crédito, que integra o Relatório de Gestão Fiscal – RGF)

Portaria Interministerial (Conjunta) da Secretaria do Tesouro Nacional nº 001/2010 (Altera a portaria interministerial STN/SOF nº 163, de 04 de maio de 2001)

Portaria Interministerial da Secretaria do Tesouro Nacional nº 350/2010 (Altera o anexo VIII do volume I – Procedimentos Contábeis Orçamentários – do manual da contabilidade aplicada ao setor público, aprovado pela portaria conjunta SOF/STN nº 2, de 06 de agosto de 2009)

Portaria Interministerial (Conjunta) da Secretaria do Tesouro Nacional nº 002/2010 (Altera a portaria interministerial STN/SOF nº 163, de 04 de maio de 2001)

Portaria do Ministério da Fazenda nº 548/2010 (Estabelece os requisitos mínimos de segurança e contábeis do sistema integrado de administração financeira e controle utilizado no âmbito de cada ente da Federação, adicionais aos previstos no Decreto nº 7.185 de 27 de maio de 2010)

Portaria Interministerial da Secretaria do Tesouro Nacional nº 406/2011 (Aprova as partes II – Procedimentos Contábeis Específicos, IV – Plano de Contas Aplicado ao Setor Público, V – Demonstrações Contábeis Aplicadas ao Setor Público, VI – Perguntas e Respostas e VII – Exercício Prático, da 4ª edição do Manual de Contabilidade Aplicada ao Setor Público – MCASP)

Portaria Interministerial da Secretaria do Tesouro Nacional nº 828/2011 (Altera o prazo de implementação do Plano de Contas Aplicado ao Setor Público e dá outras providências)

Portaria Interministerial da Secretaria do Tesouro Nacional nº 833/2011 (Revoga a IN nº 5, de 06 de novembro de 1996 e estabelece providências sobre o manual SIAFI)

Portaria Interministerial da Secretaria do Tesouro Nacional nº 163/2001 (Apresenta a portaria 163/2001 atualizada até 03/05/2013)

Portaria Interministerial da Secretaria do Tesouro Nacional nº 437/2012 (Aprova as Partes II – procedimentos contábeis patrimoniais, III – procedimentos contábeis específicos, IV – plano de contas aplicado ao setor público, V – demonstrações contábeis aplicadas ao setor público, VI – perguntas e respostas e VII – exercício prático da 5ª edição do manual de contabilidade aplicada ao setor público – MCASP)



RUA SÃO LUIZ, N. 809 - CENTRO | CEP: 68.990-000
TARTARUGALZINHO - AP
WWW.TARTARUGALZINHO.AP.GOV.BR



Portaria Interministerial (Conjunta) da Secretaria do Tesouro Nacional nº 001/2012 (Altera a portaria interministerial STN/SOF nº 163 de 04 de maio de 2001)

Portaria Interministerial (Conjunta) da Secretaria do Tesouro Nacional nº 002/2012 (Aprova as partes I – procedimentos contábeis orçamentários e VII – demonstrativo de estatísticas de finanças públicas, da 5ª edição do manual de contabilidade aplicada ao setor público – MCASP)

Portaria Interministerial da Secretaria do Tesouro Nacional nº 634/2013 (Dispõe sobre regras gerais acerca das diretrizes, normas e procedimentos contábeis aplicáveis aos entes da Federação, com vistas à consolidação das contas públicas da União, dos Estados, do Distrito Federal e dos Municípios, sob a mesma base conceitual)

Portaria Interministerial da Secretaria do Tesouro Nacional nº 700/2014 (Aprova as partes II – procedimentos contábeis patrimoniais, III – procedimentos contábeis específicos, IV – plano de contas aplicado ao setor público e V – demonstrações contábeis aplicadas ao setor público da 6ª edição do manual de contabilidade aplicada ao setor público – MCASP)

Portaria Interministerial da Secretaria do Tesouro Nacional nº 702/2014 (Estabelece regras para o recebimento dos dados contábeis e fiscais dos entes da federação no exercício de 2015 e dá outras providências)

Portaria Interministerial (Conjunta) da Secretaria do Tesouro Nacional nº 001/2014 (Aprova a parte I – procedimentos contábeis orçamentários da 6ª edição do manual de contabilidade aplicada ao setor público – MCASP)

Portaria Interministerial (Conjunta) da Secretaria do Tesouro Nacional nº 002/2014 (Altera a portaria interministerial STN/SOF nº 163 de 04 de maio de 2001)

Portaria Interministerial da Secretaria do Tesouro Nacional nº 733/2014 (Estabelece regra de transição para a observância das regras referentes às demonstrações contábeis aplicadas ao setor público constantes do manual de contabilidade aplicada ao setor público para o exercício de 2014.

Resolução Normativa nº 134/2005 – TCE/AP (Dispõe sobre os limites de gastos no âmbito do poder legislativo municipal)

Resolução Normativa nº 124/2005 – TCE/AP (Estabelece procedimentos para cumprimento da Lei Complementar Federal nº 101/2000, no âmbito da administração pública estadual e municipal)

Resolução Normativa nº 126/2005 – TCE/AP (Dispõe sobre a fiscalização do cumprimento da aplicação de recursos mínimos destinados ao financiamento das ações e serviços públicos de saúde no âmbito dos governos estadual e municipal)

Resolução Normativa nº 118/2005 – TCE/AP (Dispõe sobre a prestação de contas de gestão do ordenadores de despesa da administração direta estadual e municipal)



RUA SÃO LUIZ, N. 809 - CENTRO | CEP: 68.990-000
TARTARUGALZINHO - AP
WWW.TARTARUGALZINHO.AP.GOV.BR



Resolução Normativa nº 136/2005 – TCE/AP (Estabelece regras, para efeito de fiscalização, a serem observadas pelas administrações direta e indireta do estado e dos municípios, quando da execução de obras e serviços de engenharia)

Resolução Normativa nº 133/2005 – TCE/AP (Estabelece normas sobre prestação de contas dos poderes executivo e legislativo municipais)

Resolução Normativa nº 130/2005 – TCE/AP (Estabelece normas sobre a gestão patrimonial e fiscalização dos regimes próprios de previdência social dos servidores públicos estaduais e municipais)

Resolução Normativa nº 147/2012 – TCE/AP (Altera o inciso II, do art. 10, da Resolução Normativa nº 133/2005 – TCE/AP, que estabelece normas sobre a prestação de contas dos poderes executivo e legislativo municipais)

Instrução Normativa nº 001/2011 – TCE/AP (Dispõe sobre limites de gastos no âmbito do poder legislativo municipal e dá outras providências, em decorrência das alterações introduzidas pela Emenda Constitucional nº. 58/2009)

Instrução Normativa nº 001/2012 – TCE/AP (Dispõe sobre os meios de divulgação do Relatório Resumido de Execução Orçamentária expedidos pelos Municípios do Estado do Amapá, em cumprimento ao artigo 52, da Lei Complementar nº. 101, de 4 de maio de 2000)

Instrução Normativa nº 001/2013 – TCE/AP (Disciplina a fiscalização especial e extraordinária do Tribunal de Contas do Estado do Amapá em relação às Prefeituras que decretam estado de emergência administrativa e financeira)

Instrução Normativa nº 002/2013 – TCE/AP (Altera a Instrução Normativa nº 001/2012, em complemento a Resolução Normativa nº 124/2005, para dispor sobre a transparência da Gestão Fiscal, em cumprimento ao artigo 48, da Lei Complementar nº 101, de 04 de maio de 2000)



RUA SÃO LUIZ, N. 809 - CENTRO | CEP: 68.990-000
TARTARUGALZINHO - AP
WWW.TARTARUGALZINHO.AP.GOV.BR

LEGISLAÇÃO GERAL DA RECEITA

Constituição da República Federativa do Brasil

Lei Federal n.º 4.320, de 17 de março de 1964

Lei Federal n.º 5.172, de outubro de 1966 – Código Tributário Nacional

Lei Orgânica do Município

Código Tributário do Município



RECEITA TRIBUTÁRIA

IMPOSTO SOBRE A PROPRIEDADE PREDIAL E TERRITORIAL URBANA – IPTU

Constituição Federal – Art. 156, Item I

Lei Federal n.º 5.172, de outubro de 1966 – Código Tributário Nacional

Código Tributário do Município

IMPOSTO DE RENDA RETIDO NA FONTE - IRRF

Constituição Federal – Art. 158, item I

IMPOSTO SOBRE A TRANSMISSÃO DE BENS IMÓVEIS POR ATO ONEROSO "INTER VIVOS" – ITBI

Constituição Federal – Art. 156, item II

Lei Federal n.º 5.172, de outubro de 1966 – Código Tributário Nacional

Código Tributário do Município

IMPOSTO SOBRE SERVIÇOS DE QUALQUER NATUREZA – ISSQN

Constituição Federal – Art. 156, item IV

Decreto Lei Federal n.º 406, de 31 de dezembro de 1968

Lei Complementar n.º 56, de 15 de dezembro de 1987

Lei Complementar n.º 116, de 31 de julho de 2003

Lei Federal n.º 5.172, de outubro de 1966 – Código Tributário Nacional

Código Tributário do Município

TAA'S PELO EXERCÍCIO DO PODER DE POLÍCIA

Lei Federal n.º 5.172, de outubro de 1966 – Código Tributário Nacional

Código Tributário do Município



RUA SÃO LUÍZ, N. 809 – CENTRO | CEP: 68.990-000
TARTARUGALZINHO - AP

WWW.TARTARUGALZINHO.AP.GOV.BR



TAXAS PARA PRESTAÇÃO DE SERVIÇOS

Constituição Federal – Art. 145, Item II

Lei Federal n.º 5.172, de outubro de 1966 – Código Tributário Nacional

Código Tributário do Município

RECEITAS DE VALORES MOBILIÁRIOS

Lei Federal n.º 4.320/64

TRANSFERÊNCIAS CORRENTES

FUNDO DE PARTICIPAÇÃO DOS MUNICÍPIOS – FPM

Constituição Federal – Art. 159, Item I, Letra B

Código Tributário Nacional – Lei n.º 5.172/66

Lei Complementar Federal n.º 62, de 28 de dezembro de 1989

IPI – EXPORTAÇÃO

Constituição Federal – Art. 159, Item III

Lei Complementar Federal n.º 61/89

CONTRIBUIÇÕES DE INTERVENÇÃO NO DOMÍNIO ECONÔMICO - CIDE

Constituição Federal – Art. 159, Item III

Lei Complementar Federal n.º 61/89

IMPOSTO SOBRE A PROPRIEDADE TERRITORIAL RURAL – ITR

Constituição Federal – Art. 177, §4º

Lei n.º 10.336/01

ICMS – DESONERAÇÃO DAS EXPORTAÇÕES – LC 87/96

Lei Complementar Federal n.º 87, de 13 de setembro de 1996

FUNDO ESPECIAL DO PETRÓLEO - FEP

Lei n.º 7.453/85



RUA SÃO LUÍZ, N. 809 – CENTRO | CEP: 68.990-000
TARTARUGALZINHO - AP

WWW.TARTARUGALZINHO.AP.GOV.BR



ICMS – IMPOSTO S/CIRCULAÇÃO DE MERCADORIAS E SERVIÇOS

Constituição Federal – Art. 158, Item IV

Lei Complementar Federal n.º 63, de 11 de janeiro de 1990

IPVA – IMPOSTO SOBRE PROPRIEDADE DE VEÍCULOS AUTOMOTORES

Constituição Federal – Art. 158, Item III

Lei Complementar Federal n.º 3.829/85

Lei Complementar Federal n.º 63, de 11 de janeiro de 1990

FUNDO DE MANUTENÇÃO E DESENVOLVIMENTO DA EDUCAÇÃO BÁSICA E DE VALORIZAÇÃO DOS PROFISSIONAIS DA EDUCAÇÃO - FUNDEB

Emenda à Constituição Federal n.º 14

Lei Federal n.º 9.424/96

MULTAS E JUROS DE MORA

Código Tributário Nacional – Lei n.º 5.172/66

INDENIZAÇÕES E RESTITUIÇÕES

Código Tributário Nacional – Lei n.º 5.172/66

COTAPARTE DO SALÁRIO EDUCAÇÃO

Lei Federal n.º 9.766, de 18 de dezembro de 1998

Lei Federal n.º 10.832, de 29 de dezembro de 2003

OUTRAS TRANSFERÊNCIAS DA UNIÃO

Lei Federal n.º 4.320/64

COMPENSAÇÕES FINANCEIRAS

Lei Federal n.º 7.990/89

Lei Federal n.º 9.478/97

OUTRAS RECEITAS CORRENTES



RUA SÃO LUÍZ, N. 809 – CENTRO | CEP: 68.990-000
TARTARUGALZINHO - AP

WWW.TARTARUGALZINHO.AP.GOV.BR



DÍVIDA ATIVA

Código Tributário Nacional – Lei n.º 5.172/66

RECEITAS DE CAPITAL

OPERAÇÕES DE CRÉDITO

Resolução do Senado Federal n.º 40, de 2001

Resolução do Senado Federal n.º 43, de 2001

Lei Federal n.º 4.320/64

**BRUNO MANOEL
REZENDE:04527
574604**

Assinado eletronicamente pelo(a) **BRUNO MANOEL REZENDE:04527574604**
Data: 28/04/2022 14:21:54
Sistema: PMT
IP: 201.22.242.223
Módulo: RECEITAS DE CAPITAL
Dados: 2022/04/28 14:21:54 - 9309



RUA SÃO LUÍZ, N. 809 – CENTRO | CEP: 68.990-000
TARTARUGALZINHO - AP

WWW.TARTARUGALZINHO.AP.GOV.BR



ESTADO DO AMAPÁ
PREFEITURA MUNICIPAL DE TARTARUGALZINHO

Anexo 1 de Lei 4.320/64

RECEITA E DESPESA - CATEGORIA ECONÔMICA

EXERCÍCIO DE 2022

Table with columns: RECEITA, Valor, DESPESA, Valor. Rows include 1-RECEITA CORRENTE, 2-RECEITA DE CAPITAL, 3-DESPESA CORRENTE, 4-DESPESA DE CAPITAL.

BRUNO MANOEL
REZENDE:04527574604

Assinado de forma digital por BRUNO MANOEL REZENDE:04527574604
DNE c=BR, o=ICP-Brasil, ou=AC SOLUTI Multipia v5, ou=34152219000174, ou=Personal, ou=Certificada PF A1, cn=BRUNO MANOEL REZENDE:04527574604
Dados: 2022.04.26 14:58:02 -03'00'

BRUNO MANOEL REZENDE - PREFEITO

ocf 2013.44.3510 (176) - Link3 (71) 2102.6000 - Deus é Fiel e Justo!!!

1 / 1



ESTADO DO AMAPÁ
PREFEITURA MUNICIPAL DE TARTARUGALZINHO

Anexo 2 de Lei 4.320/64

RECEITA - RESUMO GERAL EXERCÍCIO DE 2022

Detailed table of revenue sources with columns: Desdobramento, Fontes, Categoria Econômica, Conta, Fonte Recurso. Includes categories like Receitas Correntes, Receitas de Capital, etc.

ocf 2013.44.3510 (176) - Link3 (71) 2102.6000 - Deus é Fiel e Justo!!!

1 / 1



ESTADO DO AMAPÁ
PREFEITURA MUNICIPAL DE TARTARUGALZINHO

Anexo 2 de Lei 4.320/64

RECEITA - RESUMO GERAL EXERCÍCIO DE 2022

Detailed table of revenue sources with columns: Desdobramento, Fontes, Categoria Econômica, Conta, Fonte Recurso. Includes categories like TRANSF. DE ESTADOS DESTINADAS A ASSISTENCIA SOCIAL, etc.

ocf 2013.44.3510 (176) - Link3 (71) 2102.6000 - Deus é Fiel e Justo!!!

1 / 1



ESTADO DO AMAPÁ

Anexo 2 de Lei 4.306/14

PREFEITURA MUNICIPAL DE TARTARUGALZINHO

RECEITA - RESUMO GERAL					EXERCÍCIO DE 2022	
Desdobramento	Fontes	Categoria Econômica	Conta	Fonte Recurso		
27.213.086.04 Total deste grupo						
6.841.206.24					2086 00 00.00	Receitas de Capital
						alienação de bens
	50.000.00		2230 00 00.00			alienação de bens imóveis
50.000.00			2230 00 00.00			alienação de bens móveis
50.000.00			2230 00 00.00	0100 00 1		alienação de bens móveis
6.791.006.24					2400 00 00.00	Transferências de Capital
	647.243.48		2410 00 00.00			TRANSFERÊNCIAS INTRA-GOVERNAMENTAIS
647.243.48			2411 00 00.00			TRANSFERÊNCIAS DA UNIÃO
647.243.48			2411 00 00.00	0186 00 7		TRANSFERÊNCIAS DA UNIÃO
647.243.48			2411 00 00.00	0186 00 7		TRANSF. RECURSOS DO SUS - ATENÇÃO BÁSICA
4.500.000.00					2420 00 00.00	Transferências Intergovernamentais
4.500.000.00			2421 00 00.00			Transferências Da União
			2421 00 00.00	0134 02 2		Outras Transferências da União
1.643.962.78					2470 00 00.00	Transferências de Contribuições
1.643.962.78			2472 00 00.00			TRANSF. DE CONTR. DOS EST. E SUAS ENTIDADES
			2472 00 00.00	0121 02 3		Outras Transferências de Contribuições dos Estados
6.841.206.24 Total deste grupo						
34.034.792.28 Total da Receita						

BRUNO MANOEL REZENDE-04527574604
 BRUNO MANOEL REZENDE - PREFEITO



ESTADO DO AMAPÁ

Anexo 2 de Lei 4.306/14

PREFEITURA MUNICIPAL DE TARTARUGALZINHO

NATUREZA DA DESPESA					EXERCÍCIO DE 2022	
Desdobramento	Elemento	Categoria Econômica	Fonte Recurso	Conta		
Poder: 1 Poder Legislativo						
Orgão: 1 CÂMARA MUNICIPAL DE TARTARUGALZINHO						
UO: 101 CÂMARA MUNICIPAL DE TARTARUGALZINHO						
US: 101 CÂMARA MUNICIPAL DE TARTARUGALZINHO						
966.475.95					3030 00 00.00	DESPESAS CORRENTES
						PESSOAL E ENCARGOS SOCIAIS
	567.200.57		3100 00 00.00			Atuações Diretas
			3180 00 00.00			Vencimentos e Vantagens Fixas Pessoal Civil
456.721.78			0100 00 0	3180 11 00.00		Obrigações Patronais
100.478.75			0100 00 0	3190 13 00.00		OUTRAS DESPESAS CORRENTES
			400 270 30	3200 00 00.00		Atuações Diretas
	408.275.38		0100 00 0	3380 14 00.00		Diárias-Civil
			0100 00 0	3390 30 00.00		Material de Consumo
			0100 00 0	3200 36 00.00		Outros Serviços de Terceiros - Pessoa Física
			0100 00 0	3380 38 00.00		Outros Serviços de Terceiros - Pessoa Jurídica
			0100 00 0	3380 40 00.00		Serviços de Tecnologia da Informação e Comunicação
			0100 00 0	3200 52 00.00		Despesas de Exercícios Anteriores
			0100 00 0	3200 53 00.00		Indenizações e Restituições
109.000.00					4000 00 00.00	DESPESAS DE CAPITAL
100.000.00					4100 00 00.00	INVESTIMENTOS
				4100 00 00.00		Atuações Diretas
			0100 00 0	4100 51 00.00		Obras e Instalações
			0100 00 0	4100 52 00.35		Equipamentos de Processamento de Dados
			0100 00 0	4100 52 00.42		Mobilização em Geral
			0100 00 0	4100 52 00.90		Outros Materiais Permanentes
1.675.475.95 Total da Unidade Gestora						
1.675.475.95 Total da Unidade Orçamentária						

ed 2013.44.910 (1/6) - Link3 (7) 282.8806 - Desp 44/le-Jasof

#3173

ed 2013.44.910 (1/6) - Link3 (7) 282.8806 - Desp 44/le-Jasof

#1120



ESTADO DO AMAPÁ

Anexo 2 de Lei 4.306/14

PREFEITURA MUNICIPAL DE TARTARUGALZINHO

NATUREZA DA DESPESA					EXERCÍCIO DE 2022	
Desdobramento	Elemento	Categoria Econômica	Fonte Recurso	Conta		
Poder: 3 Poder Executivo						
Orgão: 2 PREFEITURA MUNICIPAL DE TARTARUGALZINHO						
UO: 201 CONTROLADORIA GERAL DO MUNICÍPIO - COGEM						
US: 201 CONTROLADORIA GERAL DO MUNICÍPIO - COGEM						
96.862.66					3030 00 00.00	DESPESAS CORRENTES
						PESSOAL E ENCARGOS SOCIAIS
	76.967.06		3100 00 00.00			Atuações Diretas
			0100 00 1	3180 04 00.00		Contratação por Tempo Determinado
2.000.00			0100 00 1	3180 11 00.00		Vencimentos e Vantagens Fixas Pessoal Civil
05.615.66			0100 00 1	3190 13 00.00		Obrigações Patronais
13.643.07			0100 00 1	3200 00 00.00		OUTRAS DESPESAS CORRENTES
	21.205.60		0100 00 1	3380 00 00.00		Atuações Diretas
			0100 00 1	3380 14 00.00		Diárias-Civil
4.002.00			0100 00 1	3390 30 00.00		Material de Consumo
5.078.54			0100 00 1	3390 36 00.00		Outros Serviços de Terceiros - Pessoa Física
4.002.00			0100 00 1	3390 39 00.00		Outros Serviços de Terceiros - Pessoa Jurídica
8.125.06			0100 00 1	3380 39 00.00		Indenizações e Restituições
96.862.66 Total da Unidade Gestora						
96.862.66 Total da Unidade Orçamentária						

ed 2013.44.910 (1/6) - Link3 (7) 282.8806 - Desp 44/le-Jasof

#3170



ESTADO DO AMAPÁ

Anexo 2 de Lei 4.306/14

PREFEITURA MUNICIPAL DE TARTARUGALZINHO

NATUREZA DA DESPESA					EXERCÍCIO DE 2022	
Desdobramento	Elemento	Categoria Econômica	Fonte Recurso	Conta		
Poder: 3 Poder Executivo						
Orgão: 2 PREFEITURA MUNICIPAL DE TARTARUGALZINHO						
UO: 202 REPRESENTAÇÃO EXTERNA - REX						
US: 202 REPRESENTAÇÃO EXTERNA - REX						
226.061.59					3030 00 00.00	DESPESAS CORRENTES
						PESSOAL E ENCARGOS SOCIAIS
	74.200.42		3100 00 00.00			Atuações Diretas
			0100 00 1	3180 04 00.00		Contratação por Tempo Determinado
10.000.00			0100 00 1	3180 11 00.00		Vencimentos e Vantagens Fixas Pessoal Civil
52.823.30			0100 00 1	3190 13 00.00		Obrigações Patronais
11.577.12			0100 00 1	3200 00 00.00		OUTRAS DESPESAS CORRENTES
	162.401.17		0100 00 1	3380 00 00.00		Atuações Diretas
			0100 00 1	3380 30 00.00		Material de Consumo
19.647.62			0100 00 1	3390 36 00.00		Outros Serviços de Terceiros - Pessoa Física
11.206.68			0100 00 1	3390 39 00.00		Outros Serviços de Terceiros - Pessoa Jurídica
116.650.00			0100 00 1	3380 39 00.00		Indenizações e Restituições
10.000.00			0100 00 1	3380 39 00.00		Indenizações e Restituições
226.061.59 Total da Unidade Gestora						
226.061.59 Total da Unidade Orçamentária						

ed 2013.44.910 (1/6) - Link3 (7) 282.8806 - Desp 44/le-Jasof

#3120



ESTADO DO AMAPA

PREFEITURA MUNICIPAL DE TARTARUGALZINHO

Anexo 2 de Lei 4.306/14

Table with columns: NATUREZA DA DESPESA, Desdobramento, Elemento, Categoria Econômica, Fonte Recurso, Conta. Includes sub-totals for Unidade Gestora and Unidade Orçamentada.

cd 2013.44.3101 (116) - Link (7) 292.686 - Des. F.Fal e Justif

1/29



ESTADO DO AMAPA

PREFEITURA MUNICIPAL DE TARTARUGALZINHO

Anexo 2 de Lei 4.306/14

Table with columns: NATUREZA DA DESPESA, Desdobramento, Elemento, Categoria Econômica, Fonte Recurso, Conta. Includes sub-totals for Unidade Gestora and Unidade Orçamentada.

cd 2013.44.3101 (116) - Link (7) 292.686 - Des. F.Fal e Justif

1/29



ESTADO DO AMAPA

PREFEITURA MUNICIPAL DE TARTARUGALZINHO

Anexo 2 de Lei 4.306/14

Table with columns: NATUREZA DA DESPESA, Desdobramento, Elemento, Categoria Econômica, Fonte Recurso, Conta. Includes sub-totals for Unidade Gestora and Unidade Orçamentada.

cd 2013.44.3101 (116) - Link (7) 292.686 - Des. F.Fal e Justif

1/29



ESTADO DO AMAPA

PREFEITURA MUNICIPAL DE TARTARUGALZINHO

Anexo 2 de Lei 4.306/14

Table with columns: NATUREZA DA DESPESA, Desdobramento, Elemento, Categoria Econômica, Fonte Recurso, Conta. Includes sub-totals for Unidade Gestora and Unidade Orçamentada.

cd 2013.44.3101 (116) - Link (7) 292.686 - Des. F.Fal e Justif

1/29



ESTADO DO AMAPÁ

PREFEITURA MUNICIPAL DE TARTARUGALZINHO

Anexo 2 de Lei 4.306/14

NATUREZA DA DESPESA					EXERCÍCIO DE 2022				
Desdobramento	Elemento	Categoria Econômica	Fonte Recurso	Conta					
Poder: 3 Poder Executivo									
Orgão: 2 PREFEITURA MUNICIPAL DE TARTARUGALZINHO									
UO: 287 SECRETARIA MUN. DE AGRICULTURA E ABASTECIMENTO									
UG: 287 SECRETARIA MUN. DE AGRICULTURA E ABASTECIMENTO									
					274.167,25	3000.00.00.00	DESPESAS CORRENTES		
					114.517,70	3100.00.00.00	PESSOAL E ENCARGOS SOCIAIS		
						3150.00.00.00	Aplicações Diretas		
						3190.04.00.00	Contratação por Tempo Determinado		
						3190.11.00.00	Vencimentos e Vantagens Fixas Pessoal Civil		
						3190.13.00.00	Obrigações Patronais		
					109.949,00	3200.00.00.00	OUTRAS DESPESAS CORRENTES		
						3230.00.00.00	Aplicações Diretas		
						3290.14.00.00	Diárias-Civil		
						3290.30.00.00	Material de Consumo		
						3290.32.00.00	Material de Distribuição Gratuita		
						3290.36.00.00	Outros Serviços de Terceiros - Pessoa Física		
						3290.39.00.00	Outros Serviços de Terceiros - Pessoa Jurídica		
						3290.53.00.00	Indenizações e Restituições		
					140.000,00	4000.00.00.00	DESPESAS DE CAPITAL		
					140.000,00	4400.00.00.00	INVESTIMENTOS		
						4450.00.00.00	Aplicações Diretas		
						4450.52.00.00	Equipamentos e Material Permanente		
						4450.52.00.42	Mobiliário em Geral		
						4450.61.00.00	Aquisição de Imóveis		
					140.000,00	4490.00.00.00	Aplicações Diretas		
						4490.52.00.42	Equipamentos e Material Permanente		
						4490.52.00.00	INVESTIMENTOS		
						4490.00.00.00	Aplicações Diretas		
						4490.52.00.42	Mobiliário em Geral		
						4490.61.00.00	Aquisição de Imóveis		
					414.167,20		Total da Unidade Gestora		
					414.167,25		Total da Unidade Orçamentária		

od 2013.44.3310 (116) - Link (F) 282.800 - Des F-Fte e Jusos!

11 29



ESTADO DO AMAPÁ

PREFEITURA MUNICIPAL DE TARTARUGALZINHO

Anexo 2 de Lei 4.306/14

NATUREZA DA DESPESA					EXERCÍCIO DE 2022				
Desdobramento	Elemento	Categoria Econômica	Fonte Recurso	Conta					
Poder: 3 Poder Executivo									
Orgão: 2 PREFEITURA MUNICIPAL DE TARTARUGALZINHO									
UO: 206 SECRETARIA MUN. DE CULTURA, ESP. LAZER E TURISMO									
UG: 206 SECRETARIA MUN. DE CULTURA, ESP. LAZER E TURISMO									
					509.040,39	3000.00.00.00	DESPESAS CORRENTES		
					124.911,00	3100.00.00.00	PESSOAL E ENCARGOS SOCIAIS		
						3150.00.00.00	Aplicações Diretas		
						3190.04.00.00	Contratação por Tempo Determinado		
						3190.11.00.00	Vencimentos e Vantagens Fixas Pessoal Civil		
						3190.13.00.00	Obrigações Patronais		
					384.129,73	3200.00.00.00	OUTRAS DESPESAS CORRENTES		
						3230.00.00.00	Aplicações Diretas		
						3290.14.00.00	Diárias-Civil		
						3290.30.00.00	Material de Consumo		
						3290.32.00.00	Material de Distribuição Gratuita		
						3290.36.00.00	Outros Serviços de Terceiros - Pessoa Física		
						3290.39.00.00	Outros Serviços de Terceiros - Pessoa Jurídica		
						3290.53.00.00	Indenizações e Restituições		
					140.000,00	4000.00.00.00	DESPESAS DE CAPITAL		
					140.000,00	4400.00.00.00	INVESTIMENTOS		
						4450.00.00.00	Aplicações Diretas		
						4450.52.00.42	Equipamentos e Material Permanente		
						4450.52.00.00	INVESTIMENTOS		
						4450.00.00.00	Aplicações Diretas		
						4450.52.00.42	Equipamentos e Material Permanente		
						4450.52.00.00	Mobiliário em Geral		
						4450.61.00.00	Aquisição de Imóveis		
					649.040,39		Total da Unidade Gestora		
					649.040,39		Total da Unidade Orçamentária		

od 2013.44.3310 (116) - Link (F) 282.800 - Des F-Fte e Jusos!

11 29



ESTADO DO AMAPÁ

PREFEITURA MUNICIPAL DE TARTARUGALZINHO

Anexo 2 de Lei 4.306/14

NATUREZA DA DESPESA					EXERCÍCIO DE 2022				
Desdobramento	Elemento	Categoria Econômica	Fonte Recurso	Conta					
Poder: 3 Poder Executivo									
Orgão: 2 PREFEITURA MUNICIPAL DE TARTARUGALZINHO									
UO: 289 PROCURADORIA GERAL DO MUNICÍPIO - PROGE M									
UG: 289 PROCURADORIA GERAL DO MUNICÍPIO - PROGE M									
					279.510,75	3000.00.00.00	DESPESAS CORRENTES		
					197.062,22	3100.00.00.00	PESSOAL E ENCARGOS SOCIAIS		
						3150.00.00.00	Aplicações Diretas		
						3190.04.00.00	Contratação por Tempo Determinado		
						3190.11.00.00	Vencimentos e Vantagens Fixas Pessoal Civil		
						3190.13.00.00	Obrigações Patronais		
						3190.51.00.00	Sentenças Judiciais		
					82.477,51	3200.00.00.00	OUTRAS DESPESAS CORRENTES		
						3230.00.00.00	Aplicações Diretas		
						3290.14.00.00	Diárias-Civil		
						3290.30.00.00	Material de Consumo		
						3290.36.00.00	Outros Serviços de Terceiros - Pessoa Física		
						3290.39.00.00	Outros Serviços de Terceiros - Pessoa Jurídica		
						3290.51.00.00	Sentenças Judiciais		
						3290.52.00.00	Despesas de Exercícios Anteriores		
						3290.83.00.00	Indenizações e Restituições		
					60.000,00	4000.00.00.00	DESPESAS DE CAPITAL		
					60.000,00	4400.00.00.00	INVESTIMENTOS		
						4450.00.00.00	Aplicações Diretas		
						4450.52.00.00	Equipamentos e Material Permanente		
						4450.52.00.42	Mobiliário em Geral		
						4450.61.00.00	Aquisição de Imóveis		
					339.539,73		Total da Unidade Gestora		
					339.539,73		Total da Unidade Orçamentária		

od 2013.44.3310 (116) - Link (F) 282.800 - Des F-Fte e Jusos!

11 29



ESTADO DO AMAPÁ

PREFEITURA MUNICIPAL DE TARTARUGALZINHO

Anexo 2 de Lei 4.306/14

NATUREZA DA DESPESA					EXERCÍCIO DE 2022				
Desdobramento	Elemento	Categoria Econômica	Fonte Recurso	Conta					
Poder: 3 Poder Executivo									
Orgão: 2 PREFEITURA MUNICIPAL DE TARTARUGALZINHO									
UO: 210 COMISSÃO PERMANENTE DE LICITAÇÃO - CPL									
UG: 210 COMISSÃO PERMANENTE DE LICITAÇÃO - CPL									
					193.182,81	3000.00.00.00	DESPESAS CORRENTES		
					106,467,72	3100.00.00.00	PESSOAL E ENCARGOS SOCIAIS		
						3150.00.00.00	Aplicações Diretas		
						3190.04.00.00	Contratação por Tempo Determinado		
						3190.11.00.00	Vencimentos e Vantagens Fixas Pessoal Civil		
						3190.13.00.00	Obrigações Patronais		
						3200.00.00.00	OUTRAS DESPESAS CORRENTES		
						3230.00.00.00	Aplicações Diretas		
						3290.14.00.00	Diárias-Civil		
						3290.30.00.00	Material de Consumo		
						3290.36.00.00	Outros Serviços de Terceiros - Pessoa Física		
						3290.39.00.00	Outros Serviços de Terceiros - Pessoa Jurídica		
						3290.53.00.00	Indenizações e Restituições		
					193.182,81		Total da Unidade Gestora		
					193.182,81		Total da Unidade Orçamentária		

od 2013.44.3310 (116) - Link (F) 282.800 - Des F-Fte e Jusos!

11 29



ESTADO DO AMAPÁ

PREFEITURA MUNICIPAL DE TARTARUGALZINHO

Anexo 2 de Lei 4.326/14

Table with columns: NATUREZA DA DESPESA, Desdobramento, Elemento, Categoria Econômica, Fonte Recurso, Conta. Includes sub-headers for Poder (3 Poder Executivo) and Orgão (2 PREFEITURA MUNICIPAL DE TARTARUGALZINHO). Lists various expense categories like PESSOAL E ENCARGOS SOCIAIS, DESPESAS CORRENTES, and DESPESAS DE CAPITAL.



ESTADO DO AMAPÁ

PREFEITURA MUNICIPAL DE TARTARUGALZINHO

Anexo 2 de Lei 4.326/14

Table with columns: NATUREZA DA DESPESA, Desdobramento, Elemento, Categoria Econômica, Fonte Recurso, Conta. Includes sub-headers for Poder (3 Poder Executivo) and Orgão (2 PREFEITURA MUNICIPAL DE TARTARUGALZINHO). Lists various expense categories like PESSOAL E ENCARGOS SOCIAIS, DESPESAS CORRENTES, and DESPESAS DE CAPITAL.



ESTADO DO AMAPÁ

PREFEITURA MUNICIPAL DE TARTARUGALZINHO

Anexo 2 de Lei 4.326/14

Table with columns: NATUREZA DA DESPESA, Desdobramento, Elemento, Categoria Econômica, Fonte Recurso, Conta. Includes sub-headers for Poder (3 Poder Executivo) and Orgão (2 PREFEITURA MUNICIPAL DE TARTARUGALZINHO). Lists various expense categories like PESSOAL E ENCARGOS SOCIAIS, DESPESAS CORRENTES, and DESPESAS DE CAPITAL.



ESTADO DO AMAPÁ

PREFEITURA MUNICIPAL DE TARTARUGALZINHO

Anexo 2 de Lei 4.326/14

Table with columns: NATUREZA DA DESPESA, Desdobramento, Elemento, Categoria Econômica, Fonte Recurso, Conta. Includes sub-headers for Poder (3 Poder Executivo) and Orgão (2 PREFEITURA MUNICIPAL DE TARTARUGALZINHO). Lists various expense categories like MATERIAL DE CONSUMO, DESPESAS CORRENTES, and DESPESAS DE CAPITAL.



ESTADO DO AMAPÁ

PREFEITURA MUNICIPAL DE TARTARUGALZINHO

Anexo 2 de Lei 4.306/14

NATUREZA DA DESPESA				EXERCÍCIO DE 2022	
Desenvolvimento	Elemento	Categoria Econômica	Função Recurso	Conta	
			Poder:	3 Poder Executivo	
			Órgão:	2 PREFEITURA MUNICIPAL DE TARTARUGALZINHO	
			UO:	216 SECRETARIA MUNICIPAL DE MEIO AMBIENTE	
			UG:	304 FUNDO MUN. DE MEIO AMBIENTE - FUMAM	
				493.361.45	3000.00.00.00
				264.335.96	3100.00.00.00
				15.000.00	3190.00.00.00
				190.177.04	3190.00.00.00
				43.156.94	3190.00.00.00
				239.045.47	3300.00.00.00
				2.301.05	3390.00.00.00
				9.704.90	3390.00.00.00
				89.475.77	3390.00.00.00
				86.444.20	3390.00.00.00
				39.220.60	3390.00.00.00
				10.600.00	3390.00.00.00
				122.911.00	4000.00.00.00
				122.911.00	4900.00.00.00
				11.005.50	4900.00.00.00
				81.005.50	4900.00.00.00
				50.000.00	4900.00.00.00
				615.392.45	Total da Unidade Gestora
				615.392.45	Total da Unidade Orçamentária
				34.854.792.26	Total da Despesa

BRUNO MANOEL REZENDE:045275746
04

BRUNO MANOEL REZENDE - PREFEITO

ref 2013.04.1010 | 1161 - LdbA | (7) 2162/0000 - Desap. Fiel e Justo!

1210



ESTADO DO AMAPÁ

PREFEITURA MUNICIPAL DE TARTARUGALZINHO

Anexo 2 de Lei 4.306/14

NATUREZA DA DESPESA - CONSOLIDAÇÃO				EXERCÍCIO DE 2022	
Desenvolvimento	Elemento	Categoria Econômica	Conta		
				27.374.990.84	3000.00.00.00
				14.484.611.17	3100.00.00.00
				459.935.00	3190.00.00.00
				11.224.000.88	3190.04.00.00
				2.449.611.12	3190.11.00.00
				213.661.35	3190.13.00.00
				13.432.90	3190.14.00.00
				47.533.95	3190.15.00.00
				75.428.96	3190.16.00.00
				12.840.047.67	3300.00.00.00
				326.522.80	3390.00.00.00
				401.761.45	3390.04.00.00
				10.000.00	3390.14.00.00
				10.794.50	3390.16.00.00
				5.632.957.46	3390.30.00.00
				10.000.00	3390.30.00.01
				40.000.00	3390.30.00.16
				18.000.00	3390.30.00.17
				8.000.00	3390.30.00.26
				8.000.00	3390.30.00.41
				60.000.00	3390.30.00.99
				377.070.81	3390.32.00.00
				325.273.55	3390.33.00.00
				10.000.00	3390.33.00.03
				23.111.55	3390.35.00.00
				2.217.538.69	3390.38.00.00
				10.000.00	3390.38.00.06
				10.000.00	3390.38.00.15
				2.229.971.44	3390.39.00.00
				25.000.00	3390.39.00.99
				356.569.57	3390.40.00.00
				6.543.27	3390.41.00.00
				241.740.81	3390.47.00.00
				45.224.53	3390.48.00.00
				77.267.63	3390.91.00.00
				97.318.58	3390.92.00.00
				420.361.03	3390.93.00.00
				41.332.00	3391.00.00.00
				41.332.00	3391.35.00.00
				6.434.678.94	4000.00.00.00
				6.434.678.94	4400.00.00.00

ref 2013.04.1010 | 1161 - LdbA | (7) 2162/0000 - Desap. Fiel e Justo!

1212



ESTADO DO AMAPÁ

PREFEITURA MUNICIPAL DE TARTARUGALZINHO

Anexo 2 de Lei 4.306/14

NATUREZA DA DESPESA - CONSOLIDAÇÃO				EXERCÍCIO DE 2022	
Desenvolvimento	Elemento	Categoria Econômica	Conta		
				12.000.00	4480.00.00.00
				12.000.00	4480.52.00.00
				6.422.672.94	4480.00.00.00
				4.406.738.43	4490.51.00.00
				1.708.934.51	4490.52.00.00
				3.000.00	4490.52.00.35
				93.000.00	4490.52.00.42
				3.000.00	4490.52.00.99
				90.000.00	4490.61.00.00
				245.122.50	9000.00.00.00
				245.122.50	9000.00.00.00
				245.122.50	9000.00.00.00
				245.122.50	9999.98.00.00
				34.954.792.26	Total da Despesa

BRUNO MANOEL REZENDE:045275746
4604

BRUNO MANOEL REZENDE - PREFEITO

ref 2013.04.1010 | 1161 - LdbA | (7) 2162/0000 - Desap. Fiel e Justo!

1212



ESTADO DO AMAPÁ

PREFEITURA MUNICIPAL DE TARTARUGALZINHO

Anexo 6 de Lei 4.306/14

PROGRAMA DE TRABALHO				EXERCÍCIO DE 2022	
Atividade	Projeto	Total	Conta		
				Poder:	1 Poder Legislativo
				Órgão:	1 CÂMARA MUNICIPAL DE TARTARUGALZINHO
				UO:	101 CÂMARA MUNICIPAL DE TARTARUGALZINHO
				UG:	101 CÂMARA MUNICIPAL DE TARTARUGALZINHO
					1 LEGISLATIVA
					31 Ação Legislativa
					1024 AÇÕES LEGISLATIVAS
				50,000.00	1100 CONSTRUÇÃO DO PRÉDIO DA CÂMARA MUNICIPAL DE TARTARUGALZINHO
				9,000.00	1101 AQUISIÇÃO DE EQUIPAMENTOS PARA A CÂMARA MUNICIPAL
				50,000.00	1180 CONSTRUÇÃO DA ESCOLA DO LEGISLATIVO
				800,875.95	2005 MANUTENÇÃO ADMINISTRATIVA DA CÂMARA DE VEREDORES
				75,600.00	2180 VERBA DE GABINETE
				966,475.95	109,000.00
				966,475.95	1,075,475.95
				966,475.95	109,000.00
				966,475.95	1,075,475.95
				966,475.95	109,000.00
				966,475.95	1,075,475.95
				966,475.95	109,000.00
				966,475.95	1,075,475.95

ref 2013.04.1010 | 1161 - LdbA | (7) 2162/0000 - Desap. Fiel e Justo!

1213



ESTADO DO AMAPÁ

PREFEITURA MUNICIPAL DE TARTARUGALZINHO

Anexo 6 da Lei 4.326/04

PROGRAMA DE TRABALHO				EXERCÍCIO DE 2022			
Atividade + Oper. Especial	Projeto	Total	Conta	Atividade + Oper. Especial	Projeto	Total	Conta
Poder: 3 Poder Executivo				Poder: 3 Poder Executivo			
Órgão: 2 PREFEITURA MUNICIPAL DE TARTARUGALZINHO				Órgão: 2 PREFEITURA MUNICIPAL DE TARTARUGALZINHO			
UO: 201 CONTROLADORIA GERAL DO MUNICÍPIO - COGEM				UO: 201 CONTROLADORIA GERAL DO MUNICÍPIO - COGEM			
UG: 201 CONTROLADORIA GERAL DO MUNICÍPIO - COGEM				UG: 201 CONTROLADORIA GERAL DO MUNICÍPIO - COGEM			
4 ADMINISTRAÇÃO				4 ADMINISTRAÇÃO			
124 Controle Interno				124 Controle Interno			
2 CONTROL EXTERNO				2 CONTROL EXTERNO			
96,862.66		96,862.66	2002 MANUTENÇÃO ADMINISTRATIVA DA CONTROLADORIA	226,601.59		226,601.59	2003 MANUTENÇÃO ADMINISTRATIVA DA REPRESENTAÇÃO EXTERNA
96,862.66	0.00	96,862.66	Soma do Programa	226,601.59	0.00	226,601.59	Soma do Programa
96,862.66	0.00	96,862.66	Soma da Subfunção	226,601.59	0.00	226,601.59	Soma da Subfunção
96,862.66	0.00	96,862.66	Soma da Função	226,601.59	0.00	226,601.59	Soma da Função
96,862.66	0.00	96,862.66	Total da Unidade Gestora	226,601.59	0.00	226,601.59	Total da Unidade Gestora
96,862.66	0.00	96,862.66	Total da Unidade Orcamentaria	226,601.59	0.00	226,601.59	Total da Unidade Orcamentaria

ed 291344.1010 | 116 | Link | 79.2162.6000 - Diário Oficial e Justo!

8/123



ESTADO DO AMAPÁ

PREFEITURA MUNICIPAL DE TARTARUGALZINHO

Anexo 6 da Lei 4.326/04

PROGRAMA DE TRABALHO				EXERCÍCIO DE 2022			
Atividade + Oper. Especial	Projeto	Total	Conta	Atividade + Oper. Especial	Projeto	Total	Conta
Poder: 3 Poder Executivo				Poder: 3 Poder Executivo			
Órgão: 2 PREFEITURA MUNICIPAL DE TARTARUGALZINHO				Órgão: 2 PREFEITURA MUNICIPAL DE TARTARUGALZINHO			
UO: 202 REPRESENTAÇÃO EXTERNA - REX				UO: 202 REPRESENTAÇÃO EXTERNA - REX			
UG: 202 REPRESENTAÇÃO EXTERNA - REX				UG: 202 REPRESENTAÇÃO EXTERNA - REX			
4 ADMINISTRAÇÃO				4 ADMINISTRAÇÃO			
122 Administração Geral				122 Administração Geral			
21 ADMINISTRAÇÃO GERAL				21 ADMINISTRAÇÃO GERAL			
226,601.59		226,601.59	2003 MANUTENÇÃO ADMINISTRATIVA DA REPRESENTAÇÃO EXTERNA	226,601.59		226,601.59	2003 MANUTENÇÃO ADMINISTRATIVA DA REPRESENTAÇÃO EXTERNA
226,601.59	0.00	226,601.59	Soma do Programa	226,601.59	0.00	226,601.59	Soma do Programa
226,601.59	0.00	226,601.59	Soma da Subfunção	226,601.59	0.00	226,601.59	Soma da Subfunção
226,601.59	0.00	226,601.59	Soma da Função	226,601.59	0.00	226,601.59	Soma da Função
226,601.59	0.00	226,601.59	Total da Unidade Gestora	226,601.59	0.00	226,601.59	Total da Unidade Gestora
226,601.59	0.00	226,601.59	Total da Unidade Orcamentaria	226,601.59	0.00	226,601.59	Total da Unidade Orcamentaria

ed 291344.1010 | 116 | Link | 79.2162.6000 - Diário Oficial e Justo!

8/123



ESTADO DO AMAPÁ

PREFEITURA MUNICIPAL DE TARTARUGALZINHO

Anexo 6 da Lei 4.326/04

PROGRAMA DE TRABALHO				EXERCÍCIO DE 2022			
Atividade + Oper. Especial	Projeto	Total	Conta	Atividade + Oper. Especial	Projeto	Total	Conta
Poder: 3 Poder Executivo				Poder: 3 Poder Executivo			
Órgão: 2 PREFEITURA MUNICIPAL DE TARTARUGALZINHO				Órgão: 2 PREFEITURA MUNICIPAL DE TARTARUGALZINHO			
UO: 203 SECRETARIA MUN. DE ADMINISTRAÇÃO - SEMAD				UO: 203 SECRETARIA MUN. DE ADMINISTRAÇÃO - SEMAD			
UG: 203 SECRETARIA MUN. DE ADMINISTRAÇÃO - SEMAD				UG: 203 SECRETARIA MUN. DE ADMINISTRAÇÃO - SEMAD			
4 ADMINISTRAÇÃO				4 ADMINISTRAÇÃO			
122 Administração Geral				122 Administração Geral			
21 ADMINISTRAÇÃO GERAL				21 ADMINISTRAÇÃO GERAL			
140,000.00		140,000.00	1190 AQUISIÇÃO DE EQUIPAMENTO PARA A SEMAD	21,230.61		21,230.61	1005 EQUIPAMENTO E MATERIAL PERMANENTE DA SECRETARIA DE FINANÇAS
712,828.15		712,828.15	2004 MANUTENÇÃO ADMINISTRATIVA DA SECRETARIA DE ADMINISTRAÇÃO	383,219.04		383,219.04	2005 MANUTENÇÃO ADMINISTRATIVA DA SECRETARIA DE FINANÇAS E PLANEJAMENTO
74,000.00		74,000.00	2100 MANUTENÇÃO DO DEPARTAMENTO DE PESSOAL	383,219.04	21,230.61	404,449.65	Soma do Programa
786,828.15	140,000.00	926,828.15	Soma do Programa	383,219.04	21,230.61	404,449.65	Soma da Subfunção
786,828.15	140,000.00	926,828.15	Soma da Subfunção	383,219.04	21,230.61	404,449.65	Soma da Função
786,828.15	140,000.00	926,828.15	Total da Unidade Gestora	383,219.04	21,230.61	404,449.65	Total da Unidade Gestora
786,828.15	140,000.00	926,828.15	Total da Unidade Orcamentaria	383,219.04	21,230.61	404,449.65	Total da Unidade Orcamentaria

ed 291344.1010 | 116 | Link | 79.2162.6000 - Diário Oficial e Justo!

8/123



ESTADO DO AMAPÁ

PREFEITURA MUNICIPAL DE TARTARUGALZINHO

Anexo 6 da Lei 4.326/04

PROGRAMA DE TRABALHO				EXERCÍCIO DE 2022			
Atividade + Oper. Especial	Projeto	Total	Conta	Atividade + Oper. Especial	Projeto	Total	Conta
Poder: 3 Poder Executivo				Poder: 3 Poder Executivo			
Órgão: 2 PREFEITURA MUNICIPAL DE TARTARUGALZINHO				Órgão: 2 PREFEITURA MUNICIPAL DE TARTARUGALZINHO			
UO: 204 SECRETARIA MUNICIPAL DE FINANÇAS E PLANEJAMENTO				UO: 204 SECRETARIA MUNICIPAL DE FINANÇAS E PLANEJAMENTO			
UG: 204 SECRETARIA MUNICIPAL DE FINANÇAS E PLANEJAMENTO				UG: 204 SECRETARIA MUNICIPAL DE FINANÇAS E PLANEJAMENTO			
4 ADMINISTRAÇÃO				4 ADMINISTRAÇÃO			
123 Administração Financeira				123 Administração Financeira			
21 ADMINISTRAÇÃO GERAL				21 ADMINISTRAÇÃO GERAL			
21,230.61		21,230.61	1005 EQUIPAMENTO E MATERIAL PERMANENTE DA SECRETARIA DE FINANÇAS	241,740.81		241,740.81	2006 ENCARGOS
383,219.04		383,219.04	2005 MANUTENÇÃO ADMINISTRATIVA DA SECRETARIA DE FINANÇAS E PLANEJAMENTO	125,000.00		125,000.00	2101 MANUTENÇÃO DAS ATIVIDADES DO DEPARTAMENTO DE TRIBUTAÇÃO
383,219.04	21,230.61	404,449.65	Soma do Programa	366,740.81	0.00	366,740.81	Soma do Programa
383,219.04	21,230.61	404,449.65	Soma da Subfunção	366,740.81	0.00	366,740.81	Soma da Subfunção
383,219.04	21,230.61	404,449.65	Soma da Função	366,740.81	0.00	366,740.81	Soma da Função
383,219.04	21,230.61	404,449.65	Total da Unidade Gestora	366,740.81	0.00	366,740.81	Total da Unidade Gestora
383,219.04	21,230.61	404,449.65	Total da Unidade Orcamentaria	366,740.81	0.00	366,740.81	Total da Unidade Orcamentaria
241,740.81		241,740.81	2006 ENCARGOS	99 RESERVA DE CONTINGÊNCIA		99 RESERVA DE CONTINGÊNCIA	
125,000.00		125,000.00	2101 MANUTENÇÃO DAS ATIVIDADES DO DEPARTAMENTO DE TRIBUTAÇÃO	899 RESERVA DE CONTINGÊNCIA		899 RESERVA DE CONTINGÊNCIA	
366,740.81	0.00	366,740.81	Soma do Programa	999 RESERVA DE CONTINGÊNCIA		999 RESERVA DE CONTINGÊNCIA	
366,740.81	0.00	366,740.81	Soma da Subfunção	245,122.50		245,122.50	Soma do Programa
366,740.81	0.00	366,740.81	Soma da Função	245,122.50	0.00	245,122.50	Soma da Subfunção
366,740.81	0.00	366,740.81	Total da Unidade Gestora	245,122.50	0.00	245,122.50	Soma da Função
366,740.81	0.00	366,740.81	Total da Unidade Orcamentaria	245,122.50	0.00	245,122.50	Total da Unidade Gestora
995,882.35	21,230.61	1,016,312.96	Total da Unidade Orcamentaria	995,882.35	21,230.61	1,016,312.96	Total da Unidade Orcamentaria

ed 291344.1010 | 116 | Link | 79.2162.6000 - Diário Oficial e Justo!

8/123



ESTADO DO AMAPÁ

PREFEITURA MUNICIPAL DE TARTARUGALZINHO

Anexo 6 de Lei 4.306/14

PROGRAMA DE TRABALHO				EXERCÍCIO DE 2022			
Atividade + Oper. Especial	Projeto	Total	Conta				
				Poder:	3	Poder Executivo	
				Orgão:	2	PREFEITURA MUNICIPAL DE TARTARUGALZINHO	
				UO:	206	GABINETE DO PREFEITO - GAB	
				UO:	206	GABINETE DO PREFEITO - GAB	
				4 ADMINISTRAÇÃO			
				122 Administração Geral			
				21 ADMINISTRAÇÃO GERAL			
11,000.50		11,000.50		1008	EQUIPAMENTOS E MATERIAL PERMANENTE DO GABINETE DO PREFEITO		
5,002.50		5,002.50		1007	EQUIPAMENTO E MATERIAL PERMANENTE DA RESIDÊNCIA OFICIAL		
271,725.21		271,725.21		2007	MANUTENÇÃO ADMINISTRATIVA DO GABINETE DO PREFEITO		
90,553.25		90,553.25		2008	MANUTENÇÃO DAS ATIVIDADES DA RESIDÊNCIA OFICIAL		
362,278.46	16,008.00	378,286.46		Somada do Programa			
362,278.46	16,008.00	378,286.46		Somada do Sub-Função			
362,278.46	16,008.00	378,286.46		Somada do Função			
362,278.46	16,008.00	378,286.46		Total da Unidade Gestora			
362,278.46	16,008.00	378,286.46		Total da Unidade Orcamentaria			

ref 201344.010 | 1/1 | - Link (7) 2102/000 - Desc e Fil e Justif

1/23



ESTADO DO AMAPÁ

PREFEITURA MUNICIPAL DE TARTARUGALZINHO

Anexo 6 de Lei 4.306/14

PROGRAMA DE TRABALHO				EXERCÍCIO DE 2022			
Atividade + Oper. Especial	Projeto	Total	Conta				
				Poder:	3	Poder Executivo	
				Orgão:	2	PREFEITURA MUNICIPAL DE TARTARUGALZINHO	
				UO:	206	SECRETARIA MUNICIPAL DE INFRA-ESTRUTURA E OBRAS	
				UO:	206	SECRETARIA MUN. DE INFRA-ESTRUTURA E OBRAS	
				16 URBANISMO			
				451 Infra-Estrutura Urbana			
				1 GESTÃO DA POLÍTICA DA ADMINISTRAÇÃO GERAL			
42,521.25		42,521.25		1008	CONSTRUÇÃO, AMPLIAÇÃO E REFORMA DA CÂMARA DE VEREADORES		
0.00	42,521.25	42,521.25		Somada do Programa			
				21 ADMINISTRAÇÃO GERAL			
100,000.00		100,000.00		1008	ADQUIÇÃO DE VEÍCULOS PARA A SECRETARIA		
44,872.43		44,872.43		1010	PAVIMENTAÇÃO EM BLOCOS DE RUAS E AVENIDAS		
44,412.19		44,412.19		1011	CONSTRUÇÃO, AMPLIAÇÃO E REFORMA DO COMPLEXO ADMINISTRATIVO		
25,002.83		25,002.83		1012	ADQUIÇÃO DE PATRULHA MECANIZADA		
11,000.50		11,000.50		1013	CONSTRUÇÃO, AMPLIAÇÃO E REFORMA DE REDE ELÉTRICA		
11,000.50		11,000.50		1014	CONSTRUÇÃO, AMPLIAÇÃO E REFORMA DE BANHEIROS PÚBLICOS		
72,137.05		72,137.05		1015	PAVIMENTAÇÃO, CONSTRUÇÃO DE CALÇADAS, MEIO FIO E DRENAGEM DE R		
20,010.00		20,010.00		1016	IMPLEMENTAÇÃO DOS SERVIÇOS DE ILUMINAÇÃO PÚBLICA		
366,809.42		366,809.42		2008	MANUTENÇÃO DA ADMINISTRAÇÃO DE INFRA-ESTRUTURA		
366,809.42	329,125.50	695,934.92		Somada do Programa			
366,809.42	371,648.75	738,458.17		Somada do Sub-Função			
366,809.42	371,648.75	738,458.17		Somada do Função			
				17 SANEAMENTO			
				511 Saneamento Básico Rural			
				21 ADMINISTRAÇÃO GERAL			
12,000.00		12,000.00		1017	IMPLANTAÇÃO, REFORMA E AMPLIAÇÃO DE SISTEMA ISOLADO DE ÁGUAS		
0.00	12,000.00	12,000.00		Somada do Programa			
0.00	12,000.00	12,000.00		Somada do Sub-Função			
0.00	12,000.00	12,000.00		Somada do Função			
				20 AGRICULTURA			
				605 Abastecimento			
				21 ADMINISTRAÇÃO GERAL			
15,917.95		15,917.95		1018	CONSTRUÇÃO, AMPLIAÇÃO E REFORMA DE FABRICA DE FARINHA		
12,736.36		12,736.36		1019	CONSTRUÇÃO, IMPLANTAÇÃO E ADEQUAÇÃO DE FEIRAS LIVRES		
27,593.79		27,593.79		1020	CONSTRUÇÃO, AMPLIAÇÃO E REFORMA DO MATADOURO MUNICIPAL		
0.00	56,248.10	56,248.10		Somada do Programa			
0.00	56,248.10	56,248.10		Somada do Sub-Função			
0.00	56,248.10	56,248.10		Somada do Função			
				26 ENERGIA			
				751 Conservação de Energia			
				21 ADMINISTRAÇÃO GERAL			
181,078.00		181,078.00		2010	MANUTENÇÃO DAS ATIVIDADES ILUMINAÇÃO PÚBLICA		
181,078.00	0.00	181,078.00		Somada do Programa			
181,078.00	0.00	181,078.00		Somada do Sub-Função			
181,078.00	0.00	181,078.00		Somada do Função			

ref 201344.010 | 1/1 | - Link (7) 2102/000 - Desc e Fil e Justif

1/23



ESTADO DO AMAPÁ

PREFEITURA MUNICIPAL DE TARTARUGALZINHO

Anexo 6 de Lei 4.306/14

PROGRAMA DE TRABALHO				EXERCÍCIO DE 2022			
Atividade + Oper. Especial	Projeto	Total	Conta				
				27 DESPORTO E LAZER			
				812 Desporto Comunitário			
				21 ADMINISTRAÇÃO GERAL			
14,278.14		14,278.14		1021	CONSTRUÇÃO, AMPLIAÇÃO E REFORMA DO CAMPO DE FUTEBOL		
0.00	14,278.14	14,278.14		Somada do Programa			
0.00	14,278.14	14,278.14		Somada do Sub-Função			
				813 Lazer			
				21 ADMINISTRAÇÃO GERAL			
20,930.46		20,930.46		1022	CONSTRUÇÃO, REFORMA DE PRAÇAS POLIESPORTIVA		
40,000.00		40,000.00		1111	CONSTRUÇÃO DE PRAÇA PÚBLICA - COMUND. BOM JESUS - C.P.		
40,000.00		40,000.00		1112	CONSTRUÇÃO DE PONTE - COMUND. BOM JESUS - C.P.		
51,000.00		51,000.00		1113	CONSTRUÇÃO DE RAMAIS - COMUND. BOM JESUS - C.P.		
80,000.00		80,000.00		1114	CONSTRUÇÃO DE LOCAL PARA RESÍDUOS SÓLIDOS - COMUND. BOM JESUS - C.P.		
30,000.00		30,000.00		1115	CONSTRUÇÃO DE CASA DE FARINHA - COMUND. BOM JESUS - C.P.		
40,000.00		40,000.00		1116	CONSTRUÇÃO DE PRAÇA PÚBLICA - COMUND. DO CEDRO - C.P.		
40,000.00		40,000.00		1117	CONSTRUÇÃO DE PONTE - COMUND. DO CEDRO - C.P.		
50,000.00		50,000.00		1118	MELHORIAS DOS RAMAIS DE ACESSO - COMUND. DO CEDRO - C.P.		
51,000.00		51,000.00		1119	CONSTRUÇÃO E AMPLIAÇÃO DE RAMAIS - COMUND. DO CEDRO - C.P.		
60,000.00		60,000.00		1120	CONSTRUÇÃO DE CEMITÉRIO - COMUND. BOM JESUS - C.P.		
50,000.00		50,000.00		1121	CONSTRUÇÃO DE PORTO DE EMBARQUE E DESEMBARQUE - COMUND. DO A		
50,000.00		50,000.00		1122	CONSTRUÇÃO DE PASSARELAS - COMUND. DO APOREMA - C.P.		
40,000.00		40,000.00		1123	REFORMA DE PASSARELA - COMUND. DE NAZARÉ DO APOREMA - C.P.		
71,000.00		71,000.00		1124	REFORMA DO CENTRO COMUNITÁRIO - COMUND. DO APOREMA - C.P.		
100,000.00		100,000.00		1125	PAVIMENTAÇÃO POR BLOQUETE NAS VIAS - COMUND. DO APOREMA - C.P.		
60,000.00		60,000.00		1126	CONSTRUÇÃO DE PORTO DE EMBARQUE E DESEMBARQUE - COMUND. NAZA		
50,000.00		50,000.00		1127	CONSTRUÇÃO DE PRAÇA PÚBLICA - COMUND. NAZARÉ DO APOREMA - C.P.		
100,000.00		100,000.00		1128	PAVIMENTAÇÃO POR BLOQUETE NAS VIAS - COMUND. DE NAZARÉ DO APORE		
60,000.00		60,000.00		1129	CONSTRUÇÃO DE PORTO DE EMBARQUE E DESEMBARQUE - COMUND. DA F		
51,000.00		51,000.00		1130	CONSTRUÇÃO DE PONTE - COMUND. DA FAZENDA MODELO - C.P.		
80,000.00		80,000.00		1131	REFORMA DAS VIAS PÚBLICAS - COMUND. DO LAGO NOVO - C.P.		
71,000.00		71,000.00		1133	CONSTRUÇÃO DE CENTRO COMUNITÁRIO - COMUND. LAGO NOVO - C.P.		
100,000.00		100,000.00		1134	PAVIMENTAÇÃO EM BLOCOS - COMUND. DE PONTA DO SOCORRO - C.P.		
100,000.00		100,000.00		1135	PAVIMENTAÇÃO EM BLOCO - COMUND. DE NOVA VIDA - C.P.		
50,000.00		50,000.00		1136	CONSTRUÇÃO DE PRAÇA PÚBLICA - COMUND. DE NOVA VIDA - C.P.		
50,000.00		50,000.00		1137	CONSTRUÇÃO DE PRAÇA PÚBLICA - COMUND. DE NOVA VIDA - C.P.		
100,000.00		100,000.00		1138	PAVIMENTAÇÃO EM BLOCOS - COMUND. DO JAVIERY 2 - C.P.		
45,000.00		45,000.00		1139	CONSTRUÇÃO DE PONTE - COMUND. DO JAVIERY 2 - C.P.		
50,000.00		50,000.00		1140	REFORMA E MANUTENÇÃO DO CEMITÉRIO - COMUND. DO JAVIERY 2 - C.P.		
30,000.00		30,000.00		1141	REFORMA E MANUTENÇÃO DE CASA DE FARINHA - COMUND. DO JAVIERY 2 -		
60,000.00		60,000.00		1142	CONSTRUÇÃO DE PORTO DE EMBARQUE E DESEMBARQUE - COMUND. DE T		
40,000.00		40,000.00		1143	CONSTRUÇÃO DE RAMAIS E PONTE - COMUND. DE NOVA CANAÁ - C.P.		
30,000.00		30,000.00		1144	CONSTRUÇÃO DE MURO DO CEMITÉRIO - COMUND. DE NOVA CANAÁ - C.P.		
80,000.00		80,000.00		1145	CONSTRUÇÃO DE UM PORTO PESQUEIRO - COMUND. DE NOVA CANAÁ - C.P.		

ref 201344.010 | 1/1 | - Link (7) 2102/000 - Desc e Fil e Justif

1/23



ESTADO DO AMAPÁ

PREFEITURA MUNICIPAL DE TARTARUGALZINHO

Anexo 6 de Lei 4.306/14

PROGRAMA DE TRABALHO				EXERCÍCIO DE 2022			
Atividade + Oper. Especial	Projeto	Total	Conta				
100,000.00		100,000.00		1146	PAVIMENTAÇÃO DE RUAS E AVENIDAS - COMUND. DE NOVA CANAÁ - C.P.		
30,000.00		30,000.00		1147	CONSTRUÇÃO DE CASA DE FARINHA - COMUND. DE NOVA CANAÁ - C.P.		
91,000.00		91,000.00		1148	REFORMA E MANUTENÇÃO DE PONTE - COMUND. DE ENTRE RIOS - C.P.		
100,000.00		100,000.00		1149	PAVIMENTAÇÃO EM BLOCOS - COMUND. DE ENTRE RIOS - C.P.		
80,000.00		80,000.00		1150	EXPANSÃO DE REDE ELÉTRICA P/OS BARRIOS AITON SENHA, ADELINO GURU		
80,000.00		80,000.00		1151	EXPANSÃO DA REDE ELÉTRICA PARA O BARRIO CIDADE NOVA - C.P.		
80,000.00		80,000.00		1152	EXPANSÃO DA ILUMINAÇÃO PÚBLICA NAS COMUNIDADES		
30,000.00		30,000.00		1154	ADQUIÇÃO DE BOMBA D'ÁGUA PARA AS COMUNIDADES		
45,000.00		45,000.00		1155	ADQUIÇÃO DE TRANSFORMADORES PARA AS COMUNIDADES		
80,000.00		80,000.00		1158	AMPLIAÇÃO DE PONTE NAS COMUNIDADES		
90,000.00		90,000.00		1157	ADQUIÇÃO DE TRANSPORTE PARA ATENDER AS COMUNIDADES		
60,000.00		60,000.00		1158	CONSTRUÇÃO DE CAPELA NA COMUNIDADE DE TARTARUGAL GRANDE		
150,000.00		150,000.00		1159	CONSTRUÇÃO DO POLO DA UNIFAP		
22,291.14		22,291.14		1300	EQUIPAMENTO E MATERIAL PERMANENTE DA SEC. DE INFRAESTRUTURA E C		
0.00	2,999,830.60	2,999,830.60		Somada do Programa			
0.00	2,999,830.60	2,999,830.60		Somada do Sub-Função			
0.00	3,014,108.74	3,014,108.74		Somada do Função			
547,947.42	3,454,009.59	4,001,957.01		Total da Unidade Gestora			
547,947.42	3,454,009.59	4,001,957.01		Total da Unidade Orcamentaria			

ref 201344.010 | 1/1 | - Link (7) 2102/000 - Desc e Fil e Justif

1/23



ESTADO DO AMAPÁ

Anexo 6 de Lei 4.306/14

PREFEITURA MUNICIPAL DE TARTARUGALZINHO

PROGRAMA DE TRABALHO		EXERCÍCIO DE 2022	
Atividade Oper. Especial	Projeto	Total	Conta
Poder: 3 Poder Executivo Órgão: 2 PREFEITURA MUNICIPAL DE TARTARUGALZINHO UO: 207 SECRETARIA MUN. DE AGRICULTURA E ABASTECIMENTO UG: 207 SECRETARIA MUN. DE AGRICULTURA E ABASTECIMENTO			
20 AGRICULTURA 605 Abastecimento 21 ADMINISTRAÇÃO GERAL			
140,000.00		140,000.00	1191 AQUISIÇÃO DE EQUIPAMENTOS PARA A SEC. MUN. DE AGRICULTURA E ABAS
220,534.45		220,534.45	2011 MANUTENÇÃO ADMINISTRATIVA DA SECRETARIA DE AGRICULTURA
30,425.20		30,425.20	2012 MANUTENÇÃO DA DEFESA SANITÁRIA E PRODUÇÃO AVÍCOLA
15,207.60		15,207.60	2013 MANUTENÇÃO DA DEFESA SANITÁRIA E PRODUÇÃO VEGETAL
274,167.25	140,000.00	414,167.25	Soma do Programa
274,167.25	140,000.00	414,167.25	Soma da Subfunção
274,167.25	140,000.00	414,167.25	Soma da Função
274,167.25	140,000.00	414,167.25	Total da Unidade Gestora
274,167.25	140,000.00	414,167.25	Total da Unidade Orcamentaria

ocf 291344.7010 (1/1) - Link (7/6 2162/000 - Descr Fiel e Justo?) # 11/23



ESTADO DO AMAPÁ

Anexo 6 de Lei 4.306/14

PREFEITURA MUNICIPAL DE TARTARUGALZINHO

PROGRAMA DE TRABALHO		EXERCÍCIO DE 2022	
Atividade Oper. Especial	Projeto	Total	Conta
Poder: 3 Poder Executivo Órgão: 2 PREFEITURA MUNICIPAL DE TARTARUGALZINHO UO: 208 SECRETARIA MUN. DE CULTURA, ESP. LAZER E TURISMO UG: 208 SECRETARIA MUN. DE CULTURA, ESP. LAZER E TURISMO			
13 CULTURA 302 Dinso Cultural 21 ADMINISTRAÇÃO GERAL			
140,000.00		140,000.00	1192 AQUISIÇÃO DE EQUIPAMENTOS PARA A SEC. MUN. DE CULTURA, ESPORTE, I
191,931.91		191,931.91	2014 MANUTENÇÃO E APOIOS A ATIVIDADES CULTURAIS
220,110.00		220,110.00	2015 MANUTENÇÃO DAS COMEMORAÇÕES E FESTIVIDADES CÍVICAS E RELIGIOSA
552,041.91	0.00	552,041.91	Soma do Programa
552,041.91	0.00	552,041.91	Soma da Subfunção
552,041.91	0.00	552,041.91	Soma da Função
552,041.91	0.00	552,041.91	Total da Unidade Gestora
552,041.91	0.00	552,041.91	Total da Unidade Orcamentaria

ocf 291344.7010 (1/1) - Link (7/6 2162/000 - Descr Fiel e Justo?) # 11/23



ESTADO DO AMAPÁ

Anexo 6 de Lei 4.306/14

PREFEITURA MUNICIPAL DE TARTARUGALZINHO

PROGRAMA DE TRABALHO		EXERCÍCIO DE 2022	
Atividade Oper. Especial	Projeto	Total	Conta
Poder: 3 Poder Executivo Órgão: 2 PREFEITURA MUNICIPAL DE TARTARUGALZINHO UO: 209 PROCURADORIA GERAL DO MUNICÍPIO - PROGEM UG: 209 PROCURADORIA GERAL DO MUNICÍPIO - PROGEM			
3 ESSENCIAL A JUSTIÇA 62 Defesa do Interesse Público no Processo Judiciário 21 ADMINISTRAÇÃO GERAL			
60,000.00		60,000.00	1193 AQUISIÇÃO DE EQUIPAMENTOS PARA A PROGEM
279,539.73		279,539.73	2019 MANUTENÇÃO ADMINISTRATIVA DA PROCURADORIA GERAL
279,539.73	60,000.00	339,539.73	Soma do Programa
279,539.73	60,000.00	339,539.73	Soma da Subfunção
279,539.73	60,000.00	339,539.73	Soma da Função
279,539.73	60,000.00	339,539.73	Total da Unidade Gestora
279,539.73	60,000.00	339,539.73	Total da Unidade Orcamentaria

ocf 291344.7010 (1/1) - Link (7/6 2162/000 - Descr Fiel e Justo?) # 11/23



ESTADO DO AMAPÁ

Anexo 6 de Lei 4.306/14

PREFEITURA MUNICIPAL DE TARTARUGALZINHO

PROGRAMA DE TRABALHO		EXERCÍCIO DE 2022	
Atividade Oper. Especial	Projeto	Total	Conta
Poder: 3 Poder Executivo Órgão: 2 PREFEITURA MUNICIPAL DE TARTARUGALZINHO UO: 210 COMISSÃO PERMANENTE DE LICITAÇÃO - CPL UG: 210 COMISSÃO PERMANENTE DE LICITAÇÃO - CPL			
4 ADMINISTRAÇÃO 122 Administração Geral 21 ADMINISTRAÇÃO GERAL			
193,182.81		193,182.81	2020 MANUTENÇÃO ADMINISTRATIVA DA COMISSÃO DE LICITAÇÃO
193,182.81	0.00	193,182.81	Soma do Programa
193,182.81	0.00	193,182.81	Soma da Subfunção
193,182.81	0.00	193,182.81	Soma da Função
193,182.81	0.00	193,182.81	Total da Unidade Gestora
193,182.81	0.00	193,182.81	Total da Unidade Orcamentaria

ocf 291344.7010 (1/1) - Link (7/6 2162/000 - Descr Fiel e Justo?) # 11/23



ESTADO DO AMAPÁ

PREFEITURA MUNICIPAL DE TARTARUGALZINHO

Anexo 6 da Lei 4.306/14

PROGRAMA DE TRABALHO				EXERCÍCIO DE 2022	
Atividade + Oper. Especial	Projeto	Total	Conta		
9.088.618.19	1.217.327.32	10.305.945.51	Total da Unidade Orcamentaria		



ESTADO DO AMAPÁ

PREFEITURA MUNICIPAL DE TARTARUGALZINHO

Anexo 6 da Lei 4.306/14

PROGRAMA DE TRABALHO				EXERCÍCIO DE 2022	
Atividade + Oper. Especial	Projeto	Total	Conta		
				Poder:	3 Poder Executivo
				Orgão:	2 PREFEITURA MUNICIPAL DE TARTARUGALZINHO
				UO:	214 SECRETARIA MUNICIPAL DE EDUCAÇÃO
				UR:	302 FUNDO MUN. DE DESENV. DA EDUCAÇÃO BÁSICA - FUNDEB
				12 EDUCAÇÃO	
				351 Ensino Fundamental	
				21 ADMINISTRAÇÃO GERAL	
				1044	EQUIPAMENTO E MATERIAL PERMANENTE DO FUNDO MUNICIPAL DE EDUCAÇÃO
41.280.62		41.280.62		1045	CONSTRUÇÃO, REFORMA E AMPLIAÇÃO DAS UNIDADES ESCOLARES DO ENSINO FUNDAMENTAL
210.000.00		210.000.00		1048	EQUIPAMENTOS E MATERIAL PERMANENTE DAS UNIDADES ESCOLARES DO ENSINO FUNDAMENTAL
100.325.14		100.325.14		1047	CONSTRUÇÃO, AMPLIAÇÃO E REFORMA DA QUADRA POLIESPORTIVA NAS UNIDADES ESCOLARES DO ENSINO FUNDAMENTAL
31.115.55		31.115.55		2046	MANUTENÇÃO ADMINISTRATIVA DO ENSINO
565.519.96		565.519.96		2047	MANUTENÇÃO DO PROGRAMA DINHEIRO DIRETO NA ESCOLA - PDDE
11.543.27		11.543.27		2048	MANUTENÇÃO DO PROGRAMA SALÁRIO EDUCAÇÃO - OSE
207.226.56		207.226.56		Somada do Programa	
704.289.79	382.701.31	1.166.991.10		26 EDUCAÇÃO DE JOVENS E ADULTOS	
				2056 MANUTENÇÃO DO PROGRAMA DE ALIMENTAÇÃO ESCOLAR - ACP/AE	
1.728.86		1.728.86		Somada do Programa	
1.728.86	0.00	1,728.86		121 Desenv e Gestão Ensino Fundamental	
				2049 MANUTENÇÃO DO PROGRAMA DE APOIO AO TRANSPORTE ESCOLAR-FUNDA	
47.888.81		47.888.81		2050 MANUTENÇÃO C/ SALÁRIOS DOS PROFESSORES DO ENSINO FUNDAMENTAL	
3.762.856.83		3.762.856.83		2051 MANUTENÇÃO C/ SALÁRIOS DOS PROFESSORES DA EDUCAÇÃO DE JOVENS	
279.727.30		279.727.30		2052 MANUTENÇÃO DO PROGRAMA DE ALIMENTAÇÃO ESCOLAR - P/AE	
214.315.10		214.315.10		2053 MANUTENÇÃO DO DESENVOLVIMENTO DO ENSINO FUNDAMENTAL	
2.341.525.35		2.341.525.35		2054 MANUTENÇÃO C/ SALÁRIOS DOS PROFESSORES DO ENSINO ESPECIAL	
215.747.82		215.747.82		2055 MANUTENÇÃO DO PROGRAMA DE ALIMENTAÇÃO ESCOLAR - ACP/AE	
2.227.11		2.227.11		Somada do Programa	
5.864.068.32	0.00	6.864.068.32		Somada do SubFundo	
7.650.676.97	382.701.31	8,032.778.28		Somada do Funcão	
				305 Educação Infantil	
				133 Desenv e Gestão da Educ Infantil	
				1048 CONSTRUÇÃO, REFORMA E AMPLIAÇÃO DAS UNIDADES ESCOLARES DO ETE	
83.891.83		83.891.83		1049 CONSTRUÇÃO, REFORMA E AMPLIAÇÃO DAS UNIDADES ESCOLARES DO ETE	
84.612.29		84.612.29		1050 APARELHAMENTO DAS UNIDADES ESCOLARES DO ENSINO INFANTIL - PRE	
30.107.05		30.107.05		1051 APARELHAMENTO DAS UNIDADES ESCOLARES DO ENSINO INFANTIL - CRECH	
21.210.00		21.210.00		2057 MANUTENÇÃO DO EDUCANDO DO ENSINO INFANTIL - PRE 40%	
782.229.92		782.229.92		2058 MANUTENÇÃO C/ SALÁRIOS DOS PROFESSORES DO ENSINO INFANTIL - PRE	
1.012.302.00		1,012.302.00		2059 MANUTENÇÃO DO EDUCANDO DO ENSINO INFANTIL - CRECHE 40%	
448.632.19		448.632.19		2060 MANUTENÇÃO C/ SALÁRIOS DOS PROFESSORES DO ENSINO INFANTIL - CRE	
438.064.94		438.064.94		2061 MANUTENÇÃO DO PROGRAMA DE ALIMENTAÇÃO ESCOLAR - PRE/P/AE	
58.010.00		58.010.00		2062 MANUTENÇÃO DO PROGRAMA DE ALIMENTAÇÃO ESCOLAR - CRECHE/P/AE	
26.549.27		26.549.27		2063 MANUTENÇÃO DO PROGRAMA DE ALIMENTAÇÃO ESCOLAR - CRECHE/P/AE	
9.531.76		9,531.76		Somada do Programa	
2,775,351.97	199,621.77	2,974,973.74		Somada do SubFundo	
2,775,351.97	199,621.77	2,974,973.74		Somada do Funcão	
10,425,428.94	582,323.08	11,007,752.02			

ref 291344.3101 (1/6) - Lnk3 (7/8 2162/080) - Desc e Fie e Jusozf

19/23

ref 291344.3101 (1/6) - Lnk3 (7/8 2162/080) - Desc e Fie e Jusozf

19/23



ESTADO DO AMAPÁ

PREFEITURA MUNICIPAL DE TARTARUGALZINHO

Anexo 6 da Lei 4.306/14

PROGRAMA DE TRABALHO				EXERCÍCIO DE 2022	
Atividade + Oper. Especial	Projeto	Total	Conta		
10.425.428.94	582.323.08	11.007.752.02	Total da Unidade Gestora		
10.425.428.94	582.323.08	11.007.752.02	Total da Unidade Orcamentaria		



ESTADO DO AMAPÁ

PREFEITURA MUNICIPAL DE TARTARUGALZINHO

Anexo 6 da Lei 4.306/14

PROGRAMA DE TRABALHO				EXERCÍCIO DE 2022	
Atividade + Oper. Especial	Projeto	Total	Conta		
				Poder:	3 Poder Executivo
				Orgão:	2 PREFEITURA MUNICIPAL DE TARTARUGALZINHO
				UO:	216 SECRETARIA MUNICIPAL DE AÇÃO SOCIAL
				UR:	303 FUNDO MUNICIPAL DE AÇÃO SOCIAL - F/MAS
				8 ASSISTENCIA SOCIAL	
				243 Assistência a Criança e ao Adolescente	
				10 MANUTENÇÃO COORD GERAL E SERVIÇOS DE APOIO	
				1052	EQUIPAMENTO E MATERIAL PERMANENTE DO FUNDO DA CRIANÇA E DO ADOLESCENTE
4.182.09		4,182.09		1053	EQUIPAMENTO E MATERIAL PERMANENTE DO PROGRAMA CRIANÇA FELIZ
15.000.00		15,000.00		2064	MANUTENÇÃO DO CONSELHO DA CRIANÇA E DO ADOLESCENTE - CONSELH
299.958.68		299,958.68		2065	MANUTENÇÃO DOS DIREITOS E PROTEÇÃO À CRIANÇA E AO ADOLESCENTE
38.729.35		38,729.35		2066	MANUTENÇÃO DO PROGRAMA CRIANÇA FELIZ
120.083.53		120,083.53		Somada do Programa	
458,771.66	19,182.09	477,953.66		Somada do SubFundo	
458,771.66	19,182.09	477,953.66		Somada do Funcão	
				244 Assistência Comunitaria	
				10 MANUTENÇÃO COORD GERAL E SERVIÇOS DE APOIO	
				1054	CONSTRUÇÃO E REFORMA DE CASAS POPULARES
42.021.00		42,021.00		1055	CONSTRUÇÃO E MELHORIAS DE MÓDULOS SANITARIOS DOMICILIARES
20.010.00		20,010.00		1056	EQUIPAMENTO E MATERIAL PERMANENTE DO FUNDO MUNICIPAL DE AÇÃO SC
48.028.00		48,028.00		1057	CONSTRUÇÃO, AMPLIAÇÃO E REFORMA DO CENTRO DE REFERENCIAS ASSIS
72.011.00		72,011.00		1058	CONSTRUÇÃO, AMPLIAÇÃO E REFORMA DO CENTRO DE CONVIV - EMOIA AD
38.519.25		38,519.25		1059	EQUIPAMENTO E MATERIAL PERMANENTE DO PROGRAMA PBF
20.000.00		20,000.00		2067	MANUTENÇÃO ADMINISTRATIVA DA ASSISTENCIA SOCIAL
396.617.97		396,617.97		2068	MANUTENÇÃO E APOIO AO PROGRAMA DE BENEFICIOS EVENTUAIS
74.566.27		74,566.27		2069	MANUTENÇÃO DA GESTÃO DESCENTRALIZADA DA BOLS A FAMILIA (GD/PBF
01.884.03		01,884.03		2070	MANUTENÇÃO DOS SERVIÇOS DE PROTEÇÃO SOCIAL BASICA CRAS/SIAS
138.884.42		138,884.42		2071	MANUTENÇÃO DO SISTEMA UNICO DE ASSISTENCIA SOCIAL
36.422.21		36,422.21		2072	MANUTENÇÃO DO CONSELHO MUNICIPAL DE ASSISTENCIA SOCIAL
9.597.80		9,597.80		2073	MANUTENÇÃO DA GESTÃO DO SIST. CENTRO REF. ESPECIALIZ. ASSIST. SOC
70.353.00		70,353.00		2074	MANUTENÇÃO DO PROGRAMA CRIANÇA FELIZ
30.225.11		30,225.11		2075	MANUTENÇÃO DO PROGRAMA FAMILIA ACOLHE DORA
71.580.00		71,580.00		2076	MANUTENÇÃO DO PROJ. DE CONV E FORT. DE VINCULOS-SCIV
75.484.73		75,484.73		2150	CONVÊNIO CEMBRAPA PARA ASSIST. TÉCNICA - COMUNIDADE DE ENTRE RI
40.000.00		40,000.00		2151	PROJETO DE CURSOS DE INFORMÁTICA - COMIND. DE NOVA CANAÃ
20.000.00		20,000.00		2152	CURSOS TÉCNICOS PARA CRIANÇAS DA COM. DE NOVA VIDA
20.000.00		20,000.00		2153	JOVEM APRENDIZ - PRIMEIRO EMPREGO
80.000.00		80,000.00		2154	APOIO A MULHERES VÍTIMAS DE VIOLÊNCIA
85.000.00		85,000.00		2155	ACOLHIMENTO E MELHORA DA QUALIDADE DE VIDA DAS PESSOAS DA MELH
60.000.00		60,000.00		2157	COMBATE À DESIGUALDADE RACIAL - "TARTARUGAL SEM RACISMO"
80.000.00		80,000.00		2158	PROGRAMA "DIRETO DA ROÇA"
70.000.00		70,000.00		2159	PROGRAMA MUNICIPAL DE QUALIFICAÇÃO PROFISSIONAL
70.000.00		70,000.00		2160	PROGRAMA "CHEQUE MORA DIA"
4.000.00		4,000.00		2300	MANUTENÇÃO DAS ATIVIDADES DO PROGRAMA MUNICIPAL DE QUALIFICAÇ

ref 291344.3101 (1/6) - Lnk3 (7/8 2162/080) - Desc e Fie e Jusozf

21/23

ref 291344.3101 (1/6) - Lnk3 (7/8 2162/080) - Desc e Fie e Jusozf

21/23



ESTADO DO AMAPÁ

Anexo 6 de Lei 4.308/14

PREFEITURA MUNICIPAL DE TARTARUGALZINHO

PROGRAMA DE TRABALHO				EXERCÍCIO DE 2022
Atividade + Oper. Especial	Projeto	Total	Conta	
1.504.606.44	240.587.25	1.845.193.69	Soma do Programa	
1.504.606.44	240.587.25	1.845.193.69	Soma do Sub-Funcao	
2.063.378.00	259.769.34	2.323.147.34	Soma da Funcao	
2.063.378.00	259.769.34	2.323.147.34	Total da Unidade Gestora	
2.063.378.00	259.769.34	2.323.147.34	Total da Unidade Orcamentaria	



ESTADO DO AMAPÁ

Anexo 6 de Lei 4.308/14

PREFEITURA MUNICIPAL DE TARTARUGALZINHO

PROGRAMA DE TRABALHO				EXERCÍCIO DE 2022
Atividade + Oper. Especial	Projeto	Total	Conta	
				Pooler: 3 Poder Executivo
				Organic: 2 PREFEITURA MUNICIPAL DE TARTARUGALZINHO
				UO: 216 SECRETARIA MUNICIPAL DE MEIO AMBIENTE
				UO: 304 FUNDO MUN. DE MEIO AMBIENTE - FUMAB
				18 GESTAO AMBIENTAL
				542 Controle Ambiental
				7 DESENVOLVIMENTO ECONOMICO SUSTENTAVEL
11.005.50		11.005.50	1085 CONSTRUÇÃO, REFORMA E AMPLIAÇÃO DO HORTO MUNICIPAL	
11.005.50		11.005.50	1086 EQUIPAMENTOS E MATERIAL PERMANENTE DO FUNDO DO MEIO AMBIENTE	
100.000.00		100.000.00	1301 AQUISIÇÃO DE VEÍCULO PARA FUNDO MUN. DE MEIO AMBIENTE	
160.835.51		160.835.51	2077 MANUTENÇÃO ADMINISTRATIV DO MEIO AMBIENTE	
332.545.04		332.545.04	2078 MANUTENÇÃO DA COLETA DE LIXO DOMICILIAR E LIMPEZA PÚBLICA	
493.381.46	122.011.00	615.392.46	Soma do Programa	
493.381.46	122.011.00	615.392.46	Soma do Sub-Funcao	
493.381.46	122.011.00	615.392.46	Soma da Funcao	
493.381.46	122.011.00	615.392.46	Total da Unidade Gestora	
493.381.46	122.011.00	615.392.46	Total da Unidade Orcamentaria	
				34.054.792.28 Total da Despesa

BRUNO MANOEL REZENDE-041527574604
 BRUNO MANOEL REZENDE - PREFEITO

ex 291344.3016 (1/1) - 1843 (7/9 2169/000) - Deses e Fie e Justos?

4/27/23

ex 291344.3016 (1/1) - 1843 (7/9 2169/000) - Deses e Fie e Justos?

4/27/23



ESTADO DO AMAPÁ

Anexo 7 de Lei 4.308/14

PREFEITURA MUNICIPAL DE TARTARUGALZINHO

PROGRAMA DE TRABALHO - CONSOLIDAÇÃO				EXERCÍCIO DE 2022
Atividade + Oper. Especial	Projeto	Total	Conta	
966.476.95	109.000.00	1.075.476.95	1 LEGISLATIVA	
966.476.95	109.000.00	1.075.476.95	31 Acao Legislativa	
966.476.95	109.000.00	1.075.476.95	1024 AÇÕES LEGISLATIVAS	
279.539.73	66.000.00	339.539.73	3 ESSENCIAL A JUSTICA	
279.539.73	66.000.00	339.539.73	62 Defesa do Interesse Publico no Processo Judiciario	
279.539.73	66.000.00	339.539.73	21 ADMINISTRAÇÃO GERAL	
2.222.272.71	282.238.61	2.504.511.32	4 ADMINISTRACAO	
1.742.191.01	261.008.00	2.003.199.01	122 Administracao Geral	
1.508.991.01	156.008.00	1.724.999.01	21 ADMINISTRAÇÃO GERAL	
173.200.00	105.000.00	278.200.00	1029 POLITICAS PÚBLICAS PARA MULHERES	
383.219.04	21.230.61	404.449.65	123 Administracao Financeira	
383.219.04	21.230.61	404.449.65	21 ADMINISTRAÇÃO GERAL	
96.862.66	0.00	96.862.66	124 Controle Interno	
96.862.66	0.00	96,862.66	2 CONTROLADORIA EXTERNO	
2.063.378.00	290.769.34	2.354.146.34	8 ASSISTENCIA SOCIAL	
458.771.56	19.182.09	477.953.65	243 Assistencia a Crianca e ao Adolescente	
458.771.56	19.182.09	477.953.65	10 MANUTENÇÃO COORD. GERAL E SERVIÇOS DE APOIO	
1.604.606.44	271.586.25	1.876.192.69	244 Assistencia Comunitaria	
1.604.606.44	271.586.25	1,876.192.69	10 MANUTENÇÃO COORD. GERAL E SERVIÇOS DE APOIO	
8.028.131.10	1.186.328.32	9.214.469.42	16 SAUDE	
424.755.40	421,802.80	846.558.28	122 Administracao Genial	
424.755.40	421,802.80	846.558.28	21 ADMINISTRAÇÃO GERAL	
5.915.896.99	0.00	5,915.896.99	301 Atencao Basica	
5,915.896.99	0.00	5,915.896.99	21 ADMINISTRAÇÃO GERAL	
2.188.478.62	764.525.43	2.953.004.06	302 Asistencia Hospitalar e Ambulatorial	
1.122.332.80	0.00	1,122.332.80	21 ADMINISTRAÇÃO GERAL	
1.066.145.82	764.525.43	1,830.671.25	428 ASSISTENCIA MÉDICA E SANITARIA	
10.425.428.94	582.323.88	11,007.752.82	12 EDUCACAO	
7.650.076.97	382.701.31	8,032.778.28	361 Ensino Fundamental	
784.280.70	382.701.31	1,166.982.01	21 ADMINISTRAÇÃO GERAL	
1,728.86	0.00	1,728.86	26 EDUCACAO DE JOVENS E ADULTOS	
8.864.058.32	0.00	8,864.058.32	121 Desen e Gestao Ensino Fundamental	
2,775.361.97	199.821.77	2,974.973.74	365 Educacao Infantil	
2,775.361.97	199.821.77	2,974.973.74	133 Desen e Gestao da Educ Infantil	
582.041.91	0.00	582,041.91	13 CULTURA	
582.041.91	0.00	582,041.91	392 Difusao Cultural	
582.041.91	0.00	582,041.91	21 ADMINISTRAÇÃO GERAL	

ex 291344.3016 (1/1) - 1843 (7/9 2169/000) - Deses e Fie e Justos?

4/27/23



ESTADO DO AMAPÁ

Anexo 7 de Lei 4.308/14

PREFEITURA MUNICIPAL DE TARTARUGALZINHO

PROGRAMA DE TRABALHO - CONSOLIDAÇÃO				EXERCÍCIO DE 2022
Atividade + Oper. Especial	Projeto	Total	Conta	
366.869.42	371.646.75	738.516.17	16 URBANISMO	
366.869.42	371.646.75	738.516.17	451 Infra-Estrutura Urbana	
0.00	42.521.25	42.521.25	1 GESTÃO DA POLÍTICA DA ADMINISTRAÇÃO GERAL	
366.869.42	329.125.50	695.994.92	21 ADMINISTRAÇÃO GERAL	
559.487.00	12.006.00	571.493.00	17 SANEAMENTO	
0.00	12.006.00	12,006.00	511 Saneamento Basico Rural	
0.00	12,006.00	12,006.00	21 ADMINISTRAÇÃO GERAL	
559.487.00	0.00	559,487.00	512 Saneamento Basico Urbano	
559.487.00	0.00	559,487.00	488 SANEAMENTO GERAL	
493.381.46	122.011.00	615.392.46	18 GESTAO AMBIENTAL	
493.381.46	122.011.00	615,392.46	542 Controle Ambiental	
493.381.46	122.011.00	615,392.46	7 DESENVOLVIMENTO ECONOMICO SUSTENTAVEL	
274.167.25	196.248.10	470.415.35	20 AGRICULTURA	
274.167.25	196,248.10	470,415.35	605 Abastecimento	
274.167.25	196,248.10	470,415.35	21 ADMINISTRAÇÃO GERAL	
25.342.67	0.00	25,342.67	23 COMERCIO E SERVICOS	
25.342.67	0.00	25,342.67	696 Turismo	
25.342.67	0.00	25,342.67	21 ADMINISTRAÇÃO GERAL	
181.078.00	0.00	181,078.00	26 ENERGIA	
181.078.00	0.00	181,078.00	751 Conservacao de Energia	
181.078.00	0.00	181,078.00	21 ADMINISTRAÇÃO GERAL	
0.00	206.900.00	206,900.00	26 TRANSPORTE	
0.00	206,900.00	206,900.00	785 Transportes Especiais	
0.00	200,000.00	200,000.00	572 TRANSPORTE METROPOLITAVO	
71.655.81	3,014,108.74	3,085,764.55	27 DESPORTO E LAZER	
26.963.47	14,278.14	41,241.61	812 Desporto Comunitario	
26.963.47	14,278.14	41,241.61	21 ADMINISTRAÇÃO GERAL	
44.692.34	2,999,830.60	3,044,522.94	813 Lazer	
44.692.34	2,999,830.60	3,044,522.94	21 ADMINISTRAÇÃO GERAL	
366.740.81	0.00	366,740.81	28 ENCARGOS ESPECIAIS	
366.740.81	0.00	366,740.81	846 Outros Encargos Especiais	
366.740.81	0.00	366,740.81	21 ADMINISTRAÇÃO GERAL	
245.122.50	0.00	245,122.50	99 RESERVA DE CONTINGENCIA	
245.122.50	0.00	245,122.50	999 RESERVA DE CONTINGENCIA	
245.122.50	0.00	245,122.50	999 RESERVA DE CONTINGENCIA	

ex 291344.3016 (1/1) - 1843 (7/9 2169/000) - Deses e Fie e Justos?

4/27/23



ESTADO DO AMAPÁ

Anexo 8 do Lei 4.306/14

PREFEITURA MUNICIPAL DE TARTARUGALZINHO

PROGRAMA DE TRABALHO - CONSOLIDAÇÃO				EXERCÍCIO DE 2022			
Atividade Oper. Especial	Projeto	Total	Conta	Ordinária	Vinculada	Total	Conta
27.622.113.34	6.432.678.94	34.054.792.28	Total da Despesa				

BRUNO MANOEL REZENDE:04527574604
 BRUNO MANOEL REZENDE - PREFEITO



ESTADO DO AMAPÁ

Anexo 8 do Lei 4.306/14

PREFEITURA MUNICIPAL DE TARTARUGALZINHO

DEMONSTRATIVO DA DESPESA POR FUNÇÃO, SUBFUNÇÃO E PROGRAMA - VÍNCULO COM OS RECURSOS				EXERCÍCIO DE 2022			
Ordinária	Vinculada	Total	Conta	Ordinária	Vinculada	Total	Conta
1,075,475.95	0.00	1,075,475.95	1 LEGISLATIVA	1,075,475.95	0.00	1,075,475.95	31 Acao Legislativa
				1,075,475.95	0.00	1,075,475.95	1024 AÇÕES LEGISLATIVAS
338,539.73	0.00	338,539.73	3 ESSENCIAL A JUSTICA	338,539.73	0.00	338,539.73	62 Defesa do Interesse Público no Processo Judiciário
				338,539.73	0.00	338,539.73	21 ADMINISTRAÇÃO GERAL
2,434,511.32	76,000.00	2,504,511.32	4 ADMINISTRACAO	1,933,189.01	70,000.00	2,003,189.01	122 Administracao Geral
				1,724,990.01	0.00	1,724,990.01	21 ADMINISTRAÇÃO GERAL
				208,200.00	70,000.00	278,200.00	1029 POLITICAS PÚBLICAS PARA MULHERES
404,449.85	0.00	404,449.85	123 Administracao Financeira	404,449.85	0.00	404,449.85	21 ADMINISTRAÇÃO GERAL
				96,862.66	0.00	96,862.66	124 Controle Interno
				96,862.66	0.00	96,862.66	2 CONTROLE EXTERNO
455,499.50	1,899,646.84	2,354,146.34	8 ASSISTENCIA SOCIAL	0.00	477,953.65	477,953.65	243 Assistencia a Crianca e ao Adolescente
				0.00	477,953.65	477,953.65	10 MANUTENÇÃO COORD. GERAL E SERVIÇOS DE APOIO
455,499.50	1,420,693.19	1,876,192.69	244 Assistencia Comunitaria	455,499.50	1,420,693.19	1,876,192.69	10 MANUTENÇÃO COORD. GERAL E SERVIÇOS DE APOIO
1,817,954.16	7,897,605.26	9,715,469.42	10 SAUDE	379,576.00	486,962.38	866,538.38	122 Administracao Geral
				370,576.00	466,982.38	837,558.38	21 ADMINISTRAÇÃO GERAL
				640,784.96	5,375,112.01	5,915,896.99	301 Atencao Basica
				540,784.96	5,375,112.01	5,915,896.99	21 ADMINISTRAÇÃO GERAL
897,993.18	2,055,410.87	2,953,004.05	302 Assistencia Hospitalar e Ambulatorial	395,659.30	726,637.50	1,122,332.80	21 ADMINISTRAÇÃO GERAL
				501,897.88	1,328,773.37	1,830,671.25	428 ASSISTÊNCIA MÉDICA E SANITÁRIA
259,552.10	10,748,399.92	11,007,752.02	12 EDUCACAO	223,271.07	7,809,507.21	8,032,778.28	361 Ensino Fundamental
				5,000.00	1,181,891.30	1,186,891.10	21 ADMINISTRAÇÃO GERAL
				1,728.86	0.00	1,728.86	76 EDUCACAO DE JOVENS E ADULTOS
				216,542.21	6,847,516.11	7,064,058.32	121 Despesa e Gestao Ensino Fundamental
36,081.03	2,938,892.71	2,974,973.74	365 Educacao Infantil	36,081.03	2,938,892.71	2,974,973.74	133 Despesa e Gestao da Educ Infantil
453,092.46	98,949.45	552,041.91	13 CULTURA	453,092.46	98,949.45	552,041.91	392 Difusao Cultural

of 291344.3516 (1/6) - Link (7/6 2162/000) - Descr e Fiel e Justo! # 373



ESTADO DO AMAPÁ

Anexo 8 do Lei 4.306/14

PREFEITURA MUNICIPAL DE TARTARUGALZINHO

DEMONSTRATIVO DA DESPESA POR FUNÇÃO, SUBFUNÇÃO E PROGRAMA - VÍNCULO COM OS RECURSOS				EXERCÍCIO DE 2022			
Ordinária	Vinculada	Total	Conta	Ordinária	Vinculada	Total	Conta
453,092.46	98,949.45	552,041.91	21 ADMINISTRAÇÃO GERAL	453,092.46	98,949.45	552,041.91	21 ADMINISTRAÇÃO GERAL
688,516.17	50,000.00	738,516.17	16 URBANISMO	688,516.17	50,000.00	738,516.17	451 Infra-Estrutura Urbana
				42,521.25	0.00	42,521.25	1 GESTÃO DA POLÍTICA DA ADMINISTRAÇÃO GERAL
845,984.92	50,000.00	895,984.92	21 ADMINISTRAÇÃO GERAL	845,984.92	50,000.00	895,984.92	21 ADMINISTRAÇÃO GERAL
12,006.00	589,487.09	601,493.09	17 SANEAMENTO	12,006.00	0.00	12,006.00	511 Saneamento Basico Rural
				12,006.00	0.00	12,006.00	21 ADMINISTRAÇÃO GERAL
0.00	589,487.09	589,487.09	512 Saneamento Basico Urbano	0.00	589,487.09	589,487.09	448 SANEAMENTO GERAL
0.00	589,487.09	589,487.09	448 SANEAMENTO GERAL	565,392.45	50,000.00	615,392.45	18 GESTAO AMBIENTAL
565,392.45	50,000.00	615,392.45	542 Controle Ambiental	565,392.45	50,000.00	615,392.45	7 DESENVOLVIMENTO ECONOMICO SUSTENTAVEL
435,415.35	35,000.00	470,415.35	29 AGRICULTURA	435,415.35	35,000.00	470,415.35	805 Abastecimento
435,415.35	35,000.00	470,415.35	21 ADMINISTRAÇÃO GERAL	435,415.35	35,000.00	470,415.35	21 ADMINISTRAÇÃO GERAL
25,342.67	0.00	25,342.67	23 COMERCIO E SERVICOS	25,342.67	0.00	25,342.67	695 Turismo
25,342.67	0.00	25,342.67	21 ADMINISTRAÇÃO GERAL	148,078.00	35,000.00	183,078.00	25 ENERGIA
148,078.00	35,000.00	183,078.00	701 Conservacao de Energia	148,078.00	35,000.00	183,078.00	21 ADMINISTRAÇÃO GERAL
174,000.00	32,000.00	206,000.00	26 TRANSPORTE	174,000.00	32,000.00	206,000.00	785 Transportes Especiais
174,000.00	32,000.00	206,000.00	572 TRANSPORTE METROPOLITANO	1,448,818.96	1,596,945.57	3,044,522.94	27 DESPORTO E LAZER
41,241.61	0.00	41,241.61	812 Desporto Comunitario	41,241.61	0.00	41,241.61	21 ADMINISTRAÇÃO GERAL
1,447,577.37	1,596,945.57	3,044,522.94	813 Lazer	1,447,577.37	1,596,945.57	3,044,522.94	21 ADMINISTRAÇÃO GERAL
366,740.81	0.00	366,740.81	28 ENCARGOS ESPECIAIS	366,740.81	0.00	366,740.81	948 Outros Encargos Especiais
366,740.81	0.00	366,740.81	21 ADMINISTRAÇÃO GERAL	245,122.50	0.00	245,122.50	99 RESERVA DE CONTINGENCIA
245,122.50	0.00	245,122.50	999 RESERVA DE CONTINGENCIA	245,122.50	0.00	245,122.50	999 RESERVA DE CONTINGENCIA

of 291344.3516 (1/6) - Link (7/6 2162/000) - Descr e Fiel e Justo! # 273



ESTADO DO AMAPÁ

Anexo 8 do Lei 4.306/14

PREFEITURA MUNICIPAL DE TARTARUGALZINHO

DEMONSTRATIVO DA DESPESA POR FUNÇÃO, SUBFUNÇÃO E PROGRAMA - VÍNCULO COM OS RECURSOS				EXERCÍCIO DE 2022			
Ordinária	Vinculada	Total	Conta	Ordinária	Vinculada	Total	Conta
245,122.50	0.00	245,122.50	999 RESERVA DE CONTINGENCIA	245,122.50	0.00	245,122.50	999 RESERVA DE CONTINGENCIA
10,982,658.15	23,071,934.13	34,054,792.28	Total da Despesa				

Nota: Foi considerado Recurso Ordinário aquele que compõe a Fonte 0100

BRUNO MANOEL REZENDE:04527574604
 BRUNO MANOEL REZENDE - PREFEITO

of 291344.3516 (1/6) - Link (7/6 2162/000) - Descr e Fiel e Justo! # 373



ESTADO DO AMAPÁ

PREFEITURA MUNICIPAL DE TARTARUGALZINHO

Anexo 9 da Lei 4.320/64

DESPESAS POR ÓRGÃOS E FUNÇÕES

EXERCÍCIO DE 2022

Conta	LEGISLATIVA	JUDICIARIA	ESSENCIAL A JUSTICA	ADMINISTRACAO	DEFESA NACIONAL
1-CÂMARA MUNICIPAL DE TARTARUGALZINHO	1,075,475.95	0.00	0.00	0.00	0.00
2-PREFEITURA MUNICIPAL DE TARTARUGALZINHO	0.00	0.00	339,539.73	2,504,511.32	0.00
3-SEC ESPEC DE DESENV MUNIC FINANÇAS E MEIO AMBIENTE	0.00	0.00	0.00	0.00	0.00
4-SECRETARIA MUNICIPAL DE SAÚDE	0.00	0.00	0.00	0.00	0.00
5-SECRETARIA MUNICIPAL DE SAÚDE	0.00	0.00	0.00	0.00	0.00
6-SECRET. MUNIC DE BEM ESTAR SOCIAL E TRABALHO	0.00	0.00	0.00	0.00	0.00
7-SECRETARIA EDUCAÇÃO E CULTURA	0.00	0.00	0.00	0.00	0.00
9-SECRETARIA DE ADM E PLANEJAMENTO	0.00	0.00	0.00	0.00	0.00
10-SECRETARIA DE VIAÇÃO, OBRAS PÚBL. E SANEAMENTO	0.00	0.00	0.00	0.00	0.00
11-SECRETARIA GERAL	0.00	0.00	0.00	0.00	0.00
12-SECRETARIA MUNICIPAL DA SAÚDE	0.00	0.00	0.00	0.00	0.00
13-SECRETARIA DE TURISMO E COMUNICAÇÃO	0.00	0.00	0.00	0.00	0.00
14-SECRETARIA DE ASSUNTOS PARLAMENTARES	0.00	0.00	0.00	0.00	0.00
15-SECRETARIA DE INDÚSTRIA E COMÉRCIO	0.00	0.00	0.00	0.00	0.00
16-SECRETARIA DE VIAÇÃO, OBRAS, SANEA. E SERV PÚBLICOS	0.00	0.00	0.00	0.00	0.00
17-SECRETARIA DE ADMINISTRAÇÃO	0.00	0.00	0.00	0.00	0.00
18-SECRETARIA DE PLANJ., DESENVOL. E MEIO AMBIENTE	0.00	0.00	0.00	0.00	0.00
19-SECRETARIA DE EDUCAÇÃO, CULTURA, ESPORTE E LAZER	0.00	0.00	0.00	0.00	0.00
20-SECRETARIA MUNICIPAL DE EDUCAÇÃO	0.00	0.00	0.00	0.00	0.00
21-SECRETARIA DE ADMINISTRAÇÃO	0.00	0.00	0.00	0.00	0.00
22-SECRETARIA MUNIC DE OBRAS E SERVIÇOS PÚBLICOS	0.00	0.00	0.00	0.00	0.00
23-SECRETARIA MUNICIPAL DE CULTURA E TURISMO	0.00	0.00	0.00	0.00	0.00
24-VICE-PREFEITURA	0.00	0.00	0.00	0.00	0.00
25-SEC DE COORD POLITICA E ASSUNTOS PARLAMENTARES	0.00	0.00	0.00	0.00	0.00
26-SECRETARIA MUNICIPAL DE AGRICULTURA	0.00	0.00	0.00	0.00	0.00
27-SECRETARIA MUNICIPAL DE ESPORTES	0.00	0.00	0.00	0.00	0.00
28-PROCURADORIA GERAL DO MUNICIPIO	0.00	0.00	0.00	0.00	0.00
29-COORDENADORIA DE CONTROLE INTERNO	0.00	0.00	0.00	0.00	0.00
88-ACERTO	0.00	0.00	0.00	0.00	0.00
99-RESERVA DE CONTINGÊNCIA	0.00	0.00	0.00	0.00	0.00
Total...	1,075,475.95	0.00	339,539.73	2,504,511.32	0.00

Conta	SEGURANCA PUBLICA	RELACOES EXTERIORES	ASSISTENCIA SOCIAL	PREVIDENCIA SOCIAL	SAUDE
1-CÂMARA MUNICIPAL DE TARTARUGALZINHO	0.00	0.00	0.00	0.00	0.00
2-PREFEITURA MUNICIPAL DE TARTARUGALZINHO	0.00	0.00	2,354,146.34	0.00	9,715,459.42
3-SEC ESPEC DE DESENV MUNIC FINANÇAS E MEIO AMBIENTE	0.00	0.00	0.00	0.00	0.00
4-SECRETARIA MUNICIPAL DE SAÚDE	0.00	0.00	0.00	0.00	0.00
5-SECRETARIA MUNICIPAL DE SAÚDE	0.00	0.00	0.00	0.00	0.00
6-SECRET. MUNIC DE BEM ESTAR SOCIAL E TRABALHO	0.00	0.00	0.00	0.00	0.00
7-SECRETARIA EDUCAÇÃO E CULTURA	0.00	0.00	0.00	0.00	0.00
9-SECRETARIA DE ADM E PLANEJAMENTO	0.00	0.00	0.00	0.00	0.00

odf 2013.44.3510 (176) - Link3 (71) 2102.6000 - Deus é Fiel e Justo!!!

1/5



ESTADO DO AMAPÁ

PREFEITURA MUNICIPAL DE TARTARUGALZINHO

Anexo 9 da Lei 4.320/64

DESPESAS POR ÓRGÃOS E FUNÇÕES

EXERCÍCIO DE 2022

10-SECRETARIA DE VIAÇÃO, OBRAS PÚBL. E SANEAMENTO	0.00	0.00	0.00	0.00	0.00
11-SECRETARIA GERAL	0.00	0.00	0.00	0.00	0.00
12-SECRETARIA MUNICIPAL DA SAÚDE	0.00	0.00	0.00	0.00	0.00
13-SECRETARIA DE TURISMO E COMUNICAÇÃO	0.00	0.00	0.00	0.00	0.00
14-SECRETARIA DE ASSUNTOS PARLAMENTARES	0.00	0.00	0.00	0.00	0.00
15-SECRETARIA DE INDÚSTRIA E COMÉRCIO	0.00	0.00	0.00	0.00	0.00
16-SECRETARIA DE VIAÇÃO, OBRAS, SANEA. E SERV PÚBLICOS	0.00	0.00	0.00	0.00	0.00
17-SECRETARIA DE ADMINISTRAÇÃO	0.00	0.00	0.00	0.00	0.00
18-SECRETARIA DE PLANJ., DESENVOL. E MEIO AMBIENTE	0.00	0.00	0.00	0.00	0.00
19-SECRETARIA DE EDUCAÇÃO, CULTURA, ESPORTE E LAZER	0.00	0.00	0.00	0.00	0.00
20-SECRETARIA MUNICIPAL DE EDUCAÇÃO	0.00	0.00	0.00	0.00	0.00
21-SECRETARIA DE ADMINISTRAÇÃO	0.00	0.00	0.00	0.00	0.00
22-SECRETARIA MUNIC DE OBRAS E SERVIÇOS PÚBLICOS	0.00	0.00	0.00	0.00	0.00
23-SECRETARIA MUNICIPAL DE CULTURA E TURISMO	0.00	0.00	0.00	0.00	0.00
24-VICE-PREFEITURA	0.00	0.00	0.00	0.00	0.00
25-SEC DE COORD POLITICA E ASSUNTOS PARLAMENTARES	0.00	0.00	0.00	0.00	0.00
26-SECRETARIA MUNICIPAL DE AGRICULTURA	0.00	0.00	0.00	0.00	0.00
27-SECRETARIA MUNICIPAL DE ESPORTES	0.00	0.00	0.00	0.00	0.00
28-PROCURADORIA GERAL DO MUNICIPIO	0.00	0.00	0.00	0.00	0.00
29-COORDENADORIA DE CONTROLE INTERNO	0.00	0.00	0.00	0.00	0.00
88-ACERTO	0.00	0.00	0.00	0.00	0.00
99-RESERVA DE CONTINGÊNCIA	0.00	0.00	0.00	0.00	0.00
Total...	0.00	0.00	2,354,146.34	0.00	9,715,459.42

Conta	TRABALHO	EDUCACAO	CULTURA	DIREITOS DA CIDADANIA	URBANISMO
1-CÂMARA MUNICIPAL DE TARTARUGALZINHO	0.00	0.00	0.00	0.00	0.00
2-PREFEITURA MUNICIPAL DE TARTARUGALZINHO	0.00	11,007,752.02	552,041.91	0.00	738,516.17
3-SEC ESPEC DE DESENV MUNIC FINANÇAS E MEIO AMBIENTE	0.00	0.00	0.00	0.00	0.00
4-SECRETARIA MUNICIPAL DE SAÚDE	0.00	0.00	0.00	0.00	0.00
5-SECRETARIA MUNICIPAL DE SAÚDE	0.00	0.00	0.00	0.00	0.00
6-SECRET. MUNIC DE BEM ESTAR SOCIAL E TRABALHO	0.00	0.00	0.00	0.00	0.00
7-SECRETARIA EDUCAÇÃO E CULTURA	0.00	0.00	0.00	0.00	0.00
9-SECRETARIA DE ADM E PLANEJAMENTO	0.00	0.00	0.00	0.00	0.00
10-SECRETARIA DE VIAÇÃO, OBRAS PÚBL. E SANEAMENTO	0.00	0.00	0.00	0.00	0.00
11-SECRETARIA GERAL	0.00	0.00	0.00	0.00	0.00
12-SECRETARIA MUNICIPAL DA SAÚDE	0.00	0.00	0.00	0.00	0.00
13-SECRETARIA DE TURISMO E COMUNICAÇÃO	0.00	0.00	0.00	0.00	0.00
14-SECRETARIA DE ASSUNTOS PARLAMENTARES	0.00	0.00	0.00	0.00	0.00
15-SECRETARIA DE INDÚSTRIA E COMÉRCIO	0.00	0.00	0.00	0.00	0.00
16-SECRETARIA DE VIAÇÃO, OBRAS, SANEA. E SERV PÚBLICOS	0.00	0.00	0.00	0.00	0.00
17-SECRETARIA DE ADMINISTRAÇÃO	0.00	0.00	0.00	0.00	0.00
18-SECRETARIA DE PLANJ., DESENVOL. E MEIO AMBIENTE	0.00	0.00	0.00	0.00	0.00
19-SECRETARIA DE EDUCAÇÃO, CULTURA, ESPORTE E LAZER	0.00	0.00	0.00	0.00	0.00

odf 2013.44.3510 (176) - Link3 (71) 2102.6000 - Deus é Fiel e Justo!!!

2/5



ESTADO DO AMAPÁ

PREFEITURA MUNICIPAL DE TARTARUGALZINHO

Anexo 9 da Lei 4.320/64

DESPESAS POR ÓRGÃOS E FUNÇÕES						EXERCÍCIO DE 2022
20-SECRETARIA MUNICIPAL DE EDUCAÇÃO	0.00	0.00	0.00	0.00	0.00	0.00
21-SECRETARIA DE ADMINISTRAÇÃO	0.00	0.00	0.00	0.00	0.00	0.00
22-SECRETARIA MUNIC DE OBRAS E SERVIÇOS PÚBLICOS	0.00	0.00	0.00	0.00	0.00	0.00
23-SECRETARIA MUNICIPAL DE CULTURA E TURISMO	0.00	0.00	0.00	0.00	0.00	0.00
24-VICE-PREFEITURA	0.00	0.00	0.00	0.00	0.00	0.00
25-SEC DE COORD POLITICA E ASSUNTOS PARLAMENTARES	0.00	0.00	0.00	0.00	0.00	0.00
26-SECRETARIA MUNICIPAL DE AGRICULTURA	0.00	0.00	0.00	0.00	0.00	0.00
27-SECRETARIA MUNICIPAL DE ESPORTES	0.00	0.00	0.00	0.00	0.00	0.00
28-PROCURADORIA GERAL DO MUNICÍPIO	0.00	0.00	0.00	0.00	0.00	0.00
29-COORDENADORIA DE CONTROLE INTERNO	0.00	0.00	0.00	0.00	0.00	0.00
88-ACERTO	0.00	0.00	0.00	0.00	0.00	0.00
99-RESERVA DE CONTINGÊNCIA	0.00	0.00	0.00	0.00	0.00	0.00
Total...	0.00	11,007,752.02	552,041.91	0.00	0.00	738,516.17

Conta	HABITACAO	SANEAMENTO	GESTAO AMBIENTAL	CIENCIA E TECNOLOGIA	AGRICULTURA
1-CÂMARA MUNICIPAL DE TARTARUGALZINHO	0.00	0.00	0.00	0.00	0.00
2-PREFEITURA MUNICIPAL DE TARTARUGALZINHO	0.00	571,493.09	615,392.45	0.00	470,415.35
3-SEC ESPEC DE DESENV MUNIC.FINANÇAS E MEIO AMBIENTE	0.00	0.00	0.00	0.00	0.00
4-SECRETARIA MUNICIPAL DE SAÚDE	0.00	0.00	0.00	0.00	0.00
5-SECRETARIA MUNICIPAL DE SAÚDE	0.00	0.00	0.00	0.00	0.00
6-SECRET. MUNIC DE BEM ESTAR SOCIAL E TRABALHO	0.00	0.00	0.00	0.00	0.00
7-SECRETARIA EDUCAÇÃO E CULTURA	0.00	0.00	0.00	0.00	0.00
9-SECRETARIA DE ADM E PLANEJAMENTO	0.00	0.00	0.00	0.00	0.00
10-SECRETARIA DE VIAÇÃO, OBRAS PÚB. E SANEAMENTO	0.00	0.00	0.00	0.00	0.00
11-SECRETARIA GERAL	0.00	0.00	0.00	0.00	0.00
12-SECRETARIA MUNICIPAL DA SAÚDE	0.00	0.00	0.00	0.00	0.00
13-SECRETARIA DE TURISMO E COMUNICAÇÃO	0.00	0.00	0.00	0.00	0.00
14-SECRETARIA DE ASSUNTOS PARLAMENTARES	0.00	0.00	0.00	0.00	0.00
15-SECRETARIA DE INDÚSTRIA E COMÉRCIO	0.00	0.00	0.00	0.00	0.00
16-SECRETARIA DE VIAÇÃO, OBRAS, SANEA. E SERV PÚBLICOS	0.00	0.00	0.00	0.00	0.00
17-SECRETARIA DE ADMINISTRAÇÃO	0.00	0.00	0.00	0.00	0.00
18-SECRETARIA DE PLANJ., DESENVOL. E MEIO AMBIENTE	0.00	0.00	0.00	0.00	0.00
19-SECRETARIA DE EDUCAÇÃO, CULTURA, ESPORTE E LAZER	0.00	0.00	0.00	0.00	0.00
20-SECRETARIA MUNICIPAL DE EDUCAÇÃO	0.00	0.00	0.00	0.00	0.00
21-SECRETARIA DE ADMINISTRAÇÃO	0.00	0.00	0.00	0.00	0.00
22-SECRETARIA MUNIC DE OBRAS E SERVIÇOS PÚBLICOS	0.00	0.00	0.00	0.00	0.00
23-SECRETARIA MUNICIPAL DE CULTURA E TURISMO	0.00	0.00	0.00	0.00	0.00
24-VICE-PREFEITURA	0.00	0.00	0.00	0.00	0.00
25-SEC DE COORD POLITICA E ASSUNTOS PARLAMENTARES	0.00	0.00	0.00	0.00	0.00
26-SECRETARIA MUNICIPAL DE AGRICULTURA	0.00	0.00	0.00	0.00	0.00
27-SECRETARIA MUNICIPAL DE ESPORTES	0.00	0.00	0.00	0.00	0.00
28-PROCURADORIA GERAL DO MUNICÍPIO	0.00	0.00	0.00	0.00	0.00
29-COORDENADORIA DE CONTROLE INTERNO	0.00	0.00	0.00	0.00	0.00

odf 2013.44.3510 (176) - Link3 (71) 2102.6000 - Deus é Fiel e Justo!!!

315



ESTADO DO AMAPÁ

PREFEITURA MUNICIPAL DE TARTARUGALZINHO

Anexo 9 da Lei 4.320/64

DESPESAS POR ÓRGÃOS E FUNÇÕES						EXERCÍCIO DE 2022
88-ACERTO	0.00	0.00	0.00	0.00	0.00	0.00
99-RESERVA DE CONTINGÊNCIA	0.00	0.00	0.00	0.00	0.00	0.00
Total...	0.00	571,493.09	615,392.45	0.00	0.00	470,415.35

Conta	ORGANIZACAO AGRARIA	INDUSTRIA	COMERCIO E SERVICOS	COMUNICACOES	ENERGIA
1-CÂMARA MUNICIPAL DE TARTARUGALZINHO	0.00	0.00	0.00	0.00	0.00
2-PREFEITURA MUNICIPAL DE TARTARUGALZINHO	0.00	0.00	25,342.67	0.00	181,078.00
3-SEC ESPEC DE DESENV MUNIC.FINANÇAS E MEIO AMBIENTE	0.00	0.00	0.00	0.00	0.00
4-SECRETARIA MUNICIPAL DE SAÚDE	0.00	0.00	0.00	0.00	0.00
5-SECRETARIA MUNICIPAL DE SAÚDE	0.00	0.00	0.00	0.00	0.00
6-SECRET. MUNIC DE BEM ESTAR SOCIAL E TRABALHO	0.00	0.00	0.00	0.00	0.00
7-SECRETARIA EDUCAÇÃO E CULTURA	0.00	0.00	0.00	0.00	0.00
9-SECRETARIA DE ADM E PLANEJAMENTO	0.00	0.00	0.00	0.00	0.00
10-SECRETARIA DE VIAÇÃO, OBRAS PÚB. E SANEAMENTO	0.00	0.00	0.00	0.00	0.00
11-SECRETARIA GERAL	0.00	0.00	0.00	0.00	0.00
12-SECRETARIA MUNICIPAL DA SAÚDE	0.00	0.00	0.00	0.00	0.00
13-SECRETARIA DE TURISMO E COMUNICAÇÃO	0.00	0.00	0.00	0.00	0.00
14-SECRETARIA DE ASSUNTOS PARLAMENTARES	0.00	0.00	0.00	0.00	0.00
15-SECRETARIA DE INDÚSTRIA E COMÉRCIO	0.00	0.00	0.00	0.00	0.00
16-SECRETARIA DE VIAÇÃO, OBRAS, SANEA. E SERV PÚBLICOS	0.00	0.00	0.00	0.00	0.00
17-SECRETARIA DE ADMINISTRAÇÃO	0.00	0.00	0.00	0.00	0.00
18-SECRETARIA DE PLANJ., DESENVOL. E MEIO AMBIENTE	0.00	0.00	0.00	0.00	0.00
19-SECRETARIA DE EDUCAÇÃO, CULTURA, ESPORTE E LAZER	0.00	0.00	0.00	0.00	0.00
20-SECRETARIA MUNICIPAL DE EDUCAÇÃO	0.00	0.00	0.00	0.00	0.00
21-SECRETARIA DE ADMINISTRAÇÃO	0.00	0.00	0.00	0.00	0.00
22-SECRETARIA MUNIC DE OBRAS E SERVIÇOS PÚBLICOS	0.00	0.00	0.00	0.00	0.00
23-SECRETARIA MUNICIPAL DE CULTURA E TURISMO	0.00	0.00	0.00	0.00	0.00
24-VICE-PREFEITURA	0.00	0.00	0.00	0.00	0.00
25-SEC DE COORD POLITICA E ASSUNTOS PARLAMENTARES	0.00	0.00	0.00	0.00	0.00
26-SECRETARIA MUNICIPAL DE AGRICULTURA	0.00	0.00	0.00	0.00	0.00
27-SECRETARIA MUNICIPAL DE ESPORTES	0.00	0.00	0.00	0.00	0.00
28-PROCURADORIA GERAL DO MUNICÍPIO	0.00	0.00	0.00	0.00	0.00
29-COORDENADORIA DE CONTROLE INTERNO	0.00	0.00	0.00	0.00	0.00
88-ACERTO	0.00	0.00	0.00	0.00	0.00
99-RESERVA DE CONTINGÊNCIA	0.00	0.00	0.00	0.00	0.00
Total...	0.00	0.00	25,342.67	0.00	181,078.00

Conta	TRANSPORTE	DESPORTO E LAZER	ENCARGOS ESPECIAIS	RESERVA DE CONTINGENCIA	TOTAL
1-CÂMARA MUNICIPAL DE TARTARUGALZINHO	0.00	0.00	0.00	0.00	1,075,475.95
2-PREFEITURA MUNICIPAL DE TARTARUGALZINHO	206,000.00	3,085,764.55	366,740.81	245,122.50	32,979,316.33
3-SEC ESPEC DE DESENV MUNIC.FINANÇAS E MEIO AMBIENTE	0.00	0.00	0.00	0.00	0.00
4-SECRETARIA MUNICIPAL DE SAÚDE	0.00	0.00	0.00	0.00	0.00
5-SECRETARIA MUNICIPAL DE SAÚDE	0.00	0.00	0.00	0.00	0.00

odf 2013.44.3510 (176) - Link3 (71) 2102.6000 - Deus é Fiel e Justo!!!

415



ESTADO DO AMAPÁ

PREFEITURA MUNICIPAL DE TARTARUGALZINHO

DESPESAS POR ÓRGÃOS E FUNÇÕES

EXERCÍCIO DE 2022

6-SECRET. MUNIC DE BEM ESTAR SOCIAL E TRABALHO	0,00	0,00	0,00	0,00	0,00
7-SECRETARIA EDUCAÇÃO E CULTURA	0,00	0,00	0,00	0,00	0,00
9-SECRETARIA DE ADM E PLANEJAMENTO	0,00	0,00	0,00	0,00	0,00
10-SECRETARIA DE VIAÇÃO, OBRAS PÚB. E SANEAMENTO	0,00	0,00	0,00	0,00	0,00
11-SECRETARIA GERAL	0,00	0,00	0,00	0,00	0,00
12-SECRETARIA MUNICIPAL DA SAÚDE	0,00	0,00	0,00	0,00	0,00
13-SECRETARIA DE TURISMO E COMUNICAÇÃO	0,00	0,00	0,00	0,00	0,00
14-SECRETARIA DE ASSUNTOS PARLAMENTARES	0,00	0,00	0,00	0,00	0,00
15-SECRETARIA DE INDÚSTRIA E COMÉRCIO	0,00	0,00	0,00	0,00	0,00
16-SECRETARIA DE VIAÇÃO, OBRAS, SANEA. E SERV PUBLICOS	0,00	0,00	0,00	0,00	0,00
17-SECRETARIA DE ADMINISTRAÇÃO	0,00	0,00	0,00	0,00	0,00
18-SECRETARIA DE PLANJ., DESENVOL. E MEIO AMBIENTE	0,00	0,00	0,00	0,00	0,00
19-SECRETARIA DE EDUCAÇÃO, CULTURA, ESPORTE E LAZER	0,00	0,00	0,00	0,00	0,00
20-SECRETARIA MUNICIPAL DE EDUCAÇÃO	0,00	0,00	0,00	0,00	0,00
21-SECRETARIA DE ADMINISTRAÇÃO	0,00	0,00	0,00	0,00	0,00
22-SECRETARIA MUNIC DE OBRAS E SERVIÇOS PUBLICOS	0,00	0,00	0,00	0,00	0,00
23-SECRETARIA MUNICIPAL DE CULTURA E TURISMO	0,00	0,00	0,00	0,00	0,00
24-VICE-PREFEITURA	0,00	0,00	0,00	0,00	0,00
25-SEC DE COORD POLITICA E ASSUNTOS PARLAMENTARES	0,00	0,00	0,00	0,00	0,00
26-SECRETARIA MUNICIPAL DE AGRICULTURA	0,00	0,00	0,00	0,00	0,00
27-SECRETARIA MUNICIPAL DE ESPORTES	0,00	0,00	0,00	0,00	0,00
28-PROCURADORIA GERAL DO MUNICIPIO	0,00	0,00	0,00	0,00	0,00
29-COORDENADORIA DE CONTROLE INTERNO	0,00	0,00	0,00	0,00	0,00
88-ACERTO	0,00	0,00	0,00	0,00	0,00
99-RESERVA DE CONTINGÊNCIA	0,00	0,00	0,00	0,00	0,00
Total...	206,000.00	3,085,764.55	366,740.81	245,122.50	34,054,792.28

BRUNO MANOEL REZENDE:04527574604

Aprovado de forma digital por BRUNO MANOEL REZENDE:04527574604
 DNI e-BR: 0-CF-Brasil, ou=FC-SOLUTI
 Multiplicado: ou=24152219000174
 ou=Presencial, ou=Certificado PE A1,
 cn=BRUNO MANOEL REZENDE:04527574604
 Dades: 2022.04.26 15:23:09 -03'00'

BRUNO MANOEL REZENDE - PREFEITO

ocf 2013.44.3510 (176) - Link3 (71) 2192.6000 - Deus é Fiel e Justo!!!

5/5



ESTADO DO AMAPÁ

PREFEITURA MUNICIPAL DE TARTARUGALZINHO

SUMÁRIO GERAL		EXERCÍCIO DE 2022	
FONTE DA RECEITA	Valor	FUNÇÕES DE GOVERNO	Valor
11-Receita Tributária	1,371,985.07	01-LEGISLATIVA	1,075,475.06
13-Receita Patrimonial	114,751.35	02-LEGISLATIVA, JURÍDICA	338,535.73
16-Receita de Serviços	0,00	04-ADMINISTRAÇÃO	2,504,511.30
17-Transferências Correntes	28,233,301.54	05-ASSISTÊNCIA SOCIAL	2,354,140.34
22-Transferências de Invest.	50,000.00	15-SAUDE	9,715,450.42
24-Transferências de Capital	6,791,206.24	12-EDUCACAO	11,567,752.03
27-Outorga de Receita para Formação de Fundos	2,507,144.02	13-CULTURA	652,041.91
		15-URBANISMO	738,516.17
		17-SANEAMENTO	571,180.09
		18-GESTÃO AMBIENTAL	615,392.45
		20-AGRICULTURA	470,410.35
		23-COMÉRCIO E SERVIÇOS	35,342.67
		25-ENERGIA	181,070.00
		26-TRANSPORTE	206,000.00
		27-DE ESPORTE E LAZER	3,085,764.55
		28-ENCARGOS ESPECIAIS	380,740.81
		99-RESERVA DE CONTINGENCIA	245,122.50
Receita...	34,054,792.28	Despesa...	34,054,792.28

BRUNO MANOEL REZENDE:04527574604
 DNI e-BR: 0-CF-Brasil, ou=FC-SOLUTI
 Multiplicado: ou=24152219000174
 ou=Presencial, ou=Certificado PE A1,
 cn=BRUNO MANOEL REZENDE:04527574604
 Dades: 2022.04.26 15:23:09 -03'00'

BRUNO MANOEL REZENDE - PREFEITO



ESTADO DO AMAPÁ

PREFEITURA MUNICIPAL DE TARTARUGALZINHO

QDD - QUADRO DE DETALHAMENTO DA DESPESA				EXERCÍCIO DE 2022	
Abrangência + Oper. Especial	Projeto	Conta	Função	Item	Descrição
					Poder: 1 Poder Legislativo
					Órgão: 1 CÂMARA MUNICIPAL DE TARTARUGALZINHO
					UO: 101 CÂMARA MUNICIPAL DE TARTARUGALZINHO
					UO: 101 CÂMARA MUNICIPAL DE TARTARUGALZINHO
PROJETO			1100		CONSTRUÇÃO DO PRENIO DA CÂMARA MUNICIPAL DE TARTARUGALZINHO
	50.000.00	4480.51.00.00	0900.000		Obras e Instalações
	50.000.00				Total do Aço
PROJETO			1101		AGUIÇÃO DE EQUIPAMENTOS PARA A CÂMARA MUNICIPAL
	3.000.00	4480.52.00.35	0900.000		Equipamentos de Processamento de Dados
	3.000.00	4480.52.00.42	0900.000		Móveis em Geral
	3.000.00	4480.52.00.99	0900.000		Outros Materiais Diversos
	3.000.00				Total do Aço
PROJETO			1102		CONSTRUÇÃO DA ESCOLA DO LEGISLATIVO
	50.000.00	4480.51.00.00	0900.000		Obras e Instalações
	50.000.00				Total do Aço
ATIVIDADE			2001		MANUTENÇÃO ADMINISTRATIVA DA CÂMARA DE VEREADORES
	416,725.18	3390.11.00.00	0900.000		Vinculados e Contratos Fidejuss. Pessoal Civ
	100,419.18	3390.13.00.00	0900.000		Diárias Diárias
	15,910.96	3390.14.00.00	0900.000		Diárias Civis
	53,828.58	3390.30.00.00	0900.000		Materiais de Consumo
	14,802.24	3390.36.00.00	0900.000		Outros Serviços de Terceiros - Pessoa Física
	10,017.00	3390.50.00.00	0900.000		Outros Serviços de Terceiros - Pessoa Jurídica
	30,157.57	3390.90.00.00	0900.000		Serviços de Terceiros de Informação e Comunicação
	11,805.40	3390.92.00.00	0900.000		Despesas de Exercícios Anteriores
	10,340.15	3390.93.00.00	0900.000		Indenizações e Restituições
	880,625.65				Total do Aço
ATIVIDADE			2100		VERBA DE GABINETE
	75,600.00	3390.30.00.00	0900.000		Materiais de Consumo
	75,600.00				Total do Aço
886.479.96	108.000.00	=	1.075.479.96		Total da Unidade Gestora
886.479.96	108.000.00	=	1.075.479.96		Total da Unidade Orçamentária

ocf 2013.44.3510 (176) - Link3 (71) 2192.6000 - Deus é Fiel e Justo!!!

1/3

ocf 2013.44.3510 (176) - Link3 (71) 2192.6000 - Deus é Fiel e Justo!!!

1/3



ESTADO DO AMAPÁ

PREFEITURA MUNICIPAL DE TARTARUGALZINHO

QDD - QUADRO DE DETALHAMENTO DA DESPESA

EXERCÍCIO DE 2022

Atividade + Oper. Especial	Projeto	Conta	Função Recurso
			Poder: 3 Poder Executivo
			Órgão: 2 PREFEITURA MUNICIPAL DE TARTARUGALZINHO
			UO: 201 CONTROLADORIA GERAL DO MUNICÍPIO - COGEM
			UG: 201 CONTROLADORIA GERAL DO MUNICÍPIO - COGEM
ATIVIDADE		2902	MANUTENÇÃO ADMINISTRATIVA DA CONTROLADORIA
2.000.00	3190.04.00.00	0100.001	Contratação por Tempo Determinado
60.013.99	3190.11.00.00	0100.001	Vencimentos e Vantagens Fixas Pessoal Civil
13.843.07	3190.13.00.00	0100.001	Obrigações Patronais
4.002.00	3300.14.00.00	0100.001	Diárias-Civil
5.076.51	3300.30.00.00	0100.001	Material de Consumo
4.002.00	3300.30.00.00	0100.001	Outros Serviços de Terceiros - Pessoa Física
8.125.00	3300.30.00.00	0100.001	Outros Serviços de Terceiros - Pessoa Jurídica
90.862.90			Total da Ação
96.862.66	0.00	=	96.862.66 Total da Unidade Gestora
96.862.66	0.00	=	96.862.66 Total da Unidade Orçamentária



ESTADO DO AMAPÁ

PREFEITURA MUNICIPAL DE TARTARUGALZINHO

QDD - QUADRO DE DETALHAMENTO DA DESPESA

EXERCÍCIO DE 2022

Atividade + Oper. Especial	Projeto	Conta	Função Recurso
			Poder: 3 Poder Executivo
			Órgão: 2 PREFEITURA MUNICIPAL DE TARTARUGALZINHO
			UO: 202 REPRESENTAÇÃO EXTERNA - REX
			UG: 202 REPRESENTAÇÃO EXTERNA - REX
ATIVIDADE		2003	MANUTENÇÃO ADMINISTRATIVA DA REPRESENTAÇÃO EXTERNA
10.000.00	3190.04.00.00	0100.001	Contratação por Tempo Determinado
62.603.30	3190.11.00.00	0100.001	Vencimentos e Vantagens Fixas Pessoal Civil
11.577.12	3190.13.00.00	0100.001	Obrigações Patronais
15.947.52	3300.30.00.00	0100.001	Material de Consumo
11.286.00	3300.30.00.00	0100.001	Outros Serviços de Terceiros - Pessoa Física
110.068.00	3300.30.00.00	0100.001	Outros Serviços de Terceiros - Pessoa Jurídica
10.000.00	3300.30.00.00	0100.001	Indenizações e Restituições
226.601.59			Total da Ação
226.601.59	0.00	=	226.601.59 Total da Unidade Gestora
226.601.59	0.00	=	226.601.59 Total da Unidade Orçamentária

02/20154.310 (191) - LRA3 (7) 2902.000 - Desp e Funç Jussuf

82/13

02/20154.310 (191) - LRA3 (7) 2902.000 - Desp e Funç Jussuf

81/13



ESTADO DO AMAPÁ

PREFEITURA MUNICIPAL DE TARTARUGALZINHO

QDD - QUADRO DE DETALHAMENTO DA DESPESA

EXERCÍCIO DE 2022

Atividade + Oper. Especial	Projeto	Conta	Função Recurso
			Poder: 3 Poder Executivo
			Órgão: 2 PREFEITURA MUNICIPAL DE TARTARUGALZINHO
			UO: 203 SECRETARIA MUN. DE ADMINISTRAÇÃO - SEMAD
			UG: 203 SECRETARIA MUN. DE ADMINISTRAÇÃO - SEMAD
PROJETO		1100	ADQUIÇÃO DE EQUIPAMENTO PARA A SEMAD
100.000.00	4400.52.00.00	0100.001	Equipamentos e Material Permanente
20.000.00	4400.52.00.02	0100.001	Mobilário em Geral
20.000.00	4400.52.00.00	0100.001	Aplicação de Imóveis
540.000.00			Total da Ação
ATIVIDADE		2004	MANUTENÇÃO ADMINISTRATIVA DA SECRETARIA DE ADMINISTRAÇÃO
15.000.00	3190.04.00.00	0100.001	Contratação por Tempo Determinado
158.087.29	3190.11.00.00	0100.001	Vencimentos e Vantagens Fixas Pessoal Civil
43.711.20	3190.13.00.00	0100.001	Obrigações Patronais
17.528.58	3190.30.00.00	0100.001	Despesas De Exercícios Anteriores
3.056.55	3300.14.00.00	0100.001	Diárias-Civil
103.101.62	3300.30.00.00	0100.001	Material de Consumo
7.263.50	3300.30.00.00	0100.001	Passeagens e Despesas com Locomoção
55.777.88	3300.30.00.00	0100.001	Outros Serviços de Terceiros - Pessoa Física
31.515.75	3300.30.00.00	0100.001	Outros Serviços de Terceiros - Pessoa Jurídica
274.107.80	3300.40.00.00	0100.001	Serviços de Terceiros de Informação e Comunicação
22.000.00	3300.50.00.00	0100.001	Indenizações e Restituições
712.028.15			Total da Ação
ATIVIDADE		2100	MANUTENÇÃO DO DEPARTAMENTO DE PESSOAL
30.000.00	3300.30.00.10	0100.001	Material de Expediente
8.000.00	3300.30.00.17	0100.001	Material de Processamento de Dados
8.000.00	3300.30.00.20	0100.001	Material Elétrico e Eletrônico
8.000.00	3300.30.00.41	0100.001	Material de Publicação em Gráfica
20.000.00	3300.30.00.99	0100.001	Outros Materiais de Consumo
74.000.00			Total da Ação
798.028.16	140.000.00	=	938.028.16 Total da Unidade Gestora
798.028.15	140.000.00	=	938.028.15 Total da Unidade Orçamentária

02/20154.310 (191) - LRA3 (7) 2902.000 - Desp e Funç Jussuf

84/13



ESTADO DO AMAPÁ

PREFEITURA MUNICIPAL DE TARTARUGALZINHO

QDD - QUADRO DE DETALHAMENTO DA DESPESA

EXERCÍCIO DE 2022

Atividade + Oper. Especial	Projeto	Conta	Função Recurso
			Poder: 3 Poder Executivo
			Órgão: 2 PREFEITURA MUNICIPAL DE TARTARUGALZINHO
			UO: 204 SECRETARIA MUN. DE FINANÇAS E PLANEJAMENTO
			UG: 204 SECRETARIA MUN. DE FINANÇAS E PLANEJAMENTO
PROJETO		1000	DOAÇÃO DE MATERIAL PERMANENTE DA SECRETARIA DE FINANÇAS
	21.230.61	4400.52.00.00	0100.001
	21.230.61		
			Total da Ação
ATIVIDADE		2006	MANUTENÇÃO ADMINISTRATIVA DA SECRETARIA DE FINANÇAS E PLANEJAMENTO - SEMFP
25.500.00	3190.04.00.00	0100.001	Contratação por Tempo Determinado
128.297.30	3190.11.00.00	0100.001	Vencimentos e Vantagens Fixas Pessoal Civil
30.028.81	3190.13.00.00	0100.001	Obrigações Patronais
26.208.50	3300.14.00.00	0100.001	Diárias-Civil
52.001.00	3300.30.00.00	0100.001	Material de Consumo
21.325.68	3300.30.00.00	0100.001	Outros Serviços de Terceiros - Pessoa Física
80.188.08	3300.30.00.00	0100.001	Outros Serviços de Terceiros - Pessoa Jurídica
10.000.00	3300.50.00.00	0100.001	Despesas de Exercícios Anteriores
25.000.00	3300.50.00.00	0100.001	Indenizações e Restituições
361.219.94			Total da Ação
ATIVIDADE		2008	ENCARGOS
241.740.81	3300.47.00.00	0100.001	Obrigações Tributárias e Contributivas
241.740.81			Total da Ação
ATIVIDADE		2101	MANUTENÇÃO DAS ATIVIDADES DO DEPARTAMENTO DE TRIBUTAÇÃO
10.000.00	3300.14.00.96	0100.001	Outros Órgãos
10,000.00	3300.30.00.01	0100.001	Combustíveis e Lubrificantes Automotivos
10,000.00	3300.30.00.10	0100.001	Material de Expediente
10,000.00	3300.30.00.17	0100.001	Material de Processamento de Dados
40,000.00	3300.30.00.99	0100.001	Outros Materiais de Consumo
10,000.00	3300.50.00.01	0100.001	Locação de Mês de Transporte
10,000.00	3300.50.00.06	0100.001	Serviços Técnicos Profissionais
25,000.00	3300.50.00.99	0100.001	Outros Serviços de Terceiros - Pessoa Jurídica
125,000.00			Total da Ação
ATIVIDADE		8000	RESERVA DE CONTINGÊNCIA
245,122.50	8000.00.00.00	0100.001	Reserva de Contingência
245,122.50			Total da Ação
990.082.95	21.230.61	=	1.011.312.96 Total da Unidade Gestora
990.082.95	21.230.61	=	1.011.312.96 Total da Unidade Orçamentária

02/20154.310 (191) - LRA3 (7) 2902.000 - Desp e Funç Jussuf

81/13



ESTADO DO AMAPA

PREFEITURA MUNICIPAL DE TARTARUGALZINHO

GDD - QUADRO DE DETALHAMENTO DA DESPESA

EXERCICIO DE 2022

Table with columns: Atividade + Oper. Especial, Projeto, Conta, Fonte Recurso. Includes sub-totals for projects 1006, 1007, and 2097.

cat 201344.3101 (10) - LRA(3) (7) 2162.0000 - Deses + Fieis Jusati



ESTADO DO AMAPA

PREFEITURA MUNICIPAL DE TARTARUGALZINHO

GDD - QUADRO DE DETALHAMENTO DA DESPESA

EXERCICIO DE 2022

Table with columns: Atividade + Oper. Especial, Projeto, Conta, Fonte Recurso. Includes sub-totals for projects 1008, 1009, 1010, 1011, 1012, 1013, 1014, 1015, 1016, 1017, 1018, 1019, 1020, and 1021.

cat 201344.3101 (10) - LRA(3) (7) 2162.0000 - Deses + Fieis Jusati



ESTADO DO AMAPA

PREFEITURA MUNICIPAL DE TARTARUGALZINHO

GDD - QUADRO DE DETALHAMENTO DA DESPESA

EXERCICIO DE 2022

Table with columns: Atividade + Oper. Especial, Projeto, Conta, Fonte Recurso. Includes sub-totals for projects 1022, 1111, 1112, 1113, 1114, 1115, 1116, 1117, 1118, 1119, 1120, and 1121.

cat 201344.3101 (10) - LRA(3) (7) 2162.0000 - Deses + Fieis Jusati



ESTADO DO AMAPA

PREFEITURA MUNICIPAL DE TARTARUGALZINHO

GDD - QUADRO DE DETALHAMENTO DA DESPESA

EXERCICIO DE 2022

Table with columns: Atividade + Oper. Especial, Projeto, Conta, Fonte Recurso. Includes sub-totals for projects 1132, 1133, 1134, 1135, 1136, 1137, 1138, 1139, 1140, 1141, and 1142.

cat 201344.3101 (10) - LRA(3) (7) 2162.0000 - Deses + Fieis Jusati



ESTADO DO AMAPÁ

PREFEITURA MUNICIPAL DE TARTARUGALZINHO

QDD - QUADRO DE DETALHAMENTO DA DESPESA

EXERCÍCIO DE 2022

Table with columns: Atividade + Oper. Especial, Projeto, Conta, Fonte Recurso. Lists various projects such as 'PAVIMENTAÇÃO EM BLOCO - COMUND. DE NOVA VIDA - C.P.', 'CONSTRUÇÃO DE PRAÇA PÚBLICA - COMUND. DE NOVA VIDA - C.P.', etc.



ESTADO DO AMAPÁ

PREFEITURA MUNICIPAL DE TARTARUGALZINHO

QDD - QUADRO DE DETALHAMENTO DA DESPESA

EXERCÍCIO DE 2022

Table with columns: Atividade + Oper. Especial, Projeto, Conta, Fonte Recurso. Lists various projects such as 'CONSTRUÇÃO DE CASA DE FARRINHA - COMUND. DE NOVA CANALÁ - C.P.', 'REFORMA E MANUTENÇÃO DE PONTES - COMUND. DE ENTRE RIOS - C.P.', etc.



ESTADO DO AMAPÁ

PREFEITURA MUNICIPAL DE TARTARUGALZINHO

QDD - QUADRO DE DETALHAMENTO DA DESPESA

EXERCÍCIO DE 2022

Table with columns: Atividade + Oper. Especial, Projeto, Conta, Fonte Recurso. Lists various items such as 'EQUIPAMENTO E MATERIAL PERMANENTE DA SEC. DE INFRAESTRUTURA E OBRAS', 'MANUTENÇÃO DA ADMINISTRAÇÃO DE INFRAESTRUTURA', etc.



ESTADO DO AMAPÁ

PREFEITURA MUNICIPAL DE TARTARUGALZINHO

QDD - QUADRO DE DETALHAMENTO DA DESPESA

EXERCÍCIO DE 2022

Table with columns: Atividade + Oper. Especial, Projeto, Conta, Fonte Recurso. Includes details on funding sources like 'Poder: 3 Poder Executivo' and lists items like 'MANUTENÇÃO ADMINISTRATIVA DA SECRETARIA DE AGRICULTURA', etc.



ESTADO DO AMAPÁ
PREFEITURA MUNICIPAL DE TARTARUGALZINHO

QDD - QUADRO DE DETALHAMENTO DA DESPESA EXERCÍCIO DE 2022

Atividade + Oper. Especial	Projeto	Conta	Fonte Recurso	
				Poder: 3 Poder Executivo Órgão: 2 PREFEITURA MUNICIPAL DE TARTARUGALZINHO UO: 208 SECRETARIA MUN. DE CULTURA, ESP. LAZER E TURISMO UG: 208 SECRETARIA MUN. DE CULTURA, ESP. LAZER E TURISMO
ATIVIDADE			1192	ADQUIÇÃO DE EQUIPAMENTOS PARA A SEC. MUN. DE CULTURA, ESPORTE, LAZER E TURISMO
100.000.00	4490.02.00.00	0100.001		Equipamentos e Material Permanente
20.000.00	4490.02.00.42	0100.001		Mobiliário em Geral
20.000.00	4490.01.00.00	0100.001		Aquisição de Imóveis
140.000.00				Total da Ação
ATIVIDADE			2014	MANUTENÇÃO E APOIO AS ATIVIDADES CULTURAIS
10.510.00	3190.04.00.00	0100.001		Condição por Tempo Determinado
82.189.07	3190.11.00.00	0100.001		Vencimentos e Vantagens Fixas-Pessoal Civil
28.182.59	3190.13.00.00	0100.001		Obrigações Patronais
6.002.50	3390.14.00.00	0100.001		Diárias-Civil
15.517.75	3300.30.00.00	0100.001		Material de Consumo
15.007.50	3300.36.00.00	0100.001		Outros Serviços de Terceiros - Pessoa Física
15.007.50	3300.30.00.00	0100.001		Outros Serviços de Terceiros - Pessoa Jurídica
15.005.00	3300.39.00.00	0100.001		Indenizações e Restituições
191.931.91				Total da Ação
ATIVIDADE			2016	MANUTENÇÃO DAS COMEMORAÇÕES E FESTIVIDADES CÍVICAS E RELIGIOSAS
10.005.00	3390.30.00.00	0100.001		Material de Consumo
15.007.50	3390.32.00.00	0100.001		Material de Distribuição Gratuita
21.515.75	3390.32.00.00	0100.001		Material de Distribuição Gratuita
80.143.00	3390.30.00.00	0100.001		Outros Serviços de Terceiros - Pessoa Física
10.005.00	3390.36.00.00	0100.001		Outros Serviços de Terceiros - Pessoa Jurídica
10.005.00	3390.39.00.00	0100.001		Outros Serviços de Terceiros - Pessoa Jurídica
57.628.70	3390.39.00.00	0100.001		Outros Serviços de Terceiros - Pessoa Jurídica
220.110.00				Total da Ação
ATIVIDADE			2016	MANUTENÇÃO ADMINISTRATIVA DO TURISMO
13.803.00	3390.30.00.00	0100.001		Material de Consumo
6.309.10	3390.36.00.00	0100.001		Outros Serviços de Terceiros - Pessoa Física
5.235.60	3390.39.00.00	0100.001		Outros Serviços de Terceiros - Pessoa Jurídica
25.347.67				Total da Ação
ATIVIDADE			2017	MANUTENÇÃO DO ESPORTE COMUNITÁRIO
10.151.07	3390.30.00.00	0100.001		Material de Consumo
10.704.35	3390.32.00.00	0100.001		Material de Distribuição Gratuita
6.103.05	3390.36.00.00	0100.001		Outros Serviços de Terceiros - Pessoa Física
26.963.47				Total da Ação
ATIVIDADE			2018	MANUTENÇÃO EM PRAÇAS, BALNEÁRIOS E O INCENTIVO À PRÁTICA DO LAZER COMUNITÁRIO
14.694.24	3390.30.00.00	0100.001		Material de Consumo
17.841.52	3390.36.00.00	0100.001		Outros Serviços de Terceiros - Pessoa Física
13.136.58	3390.39.00.00	0100.001		Outros Serviços de Terceiros - Pessoa Jurídica
44.692.34				Total da Ação
649.640.39	0.00	=	649.640.39	Total da Unidade Gestora
649.640.39	0.00	=	649.640.39	Total da Unidade Orçamentária

od 201344.3100 [10] - LnkS (7) 2102.000 - Deses F Fiete Jussuf

4 14 / 33



ESTADO DO AMAPÁ
PREFEITURA MUNICIPAL DE TARTARUGALZINHO

QDD - QUADRO DE DETALHAMENTO DA DESPESA EXERCÍCIO DE 2022

Atividade + Oper. Especial	Projeto	Conta	Fonte Recurso	
				Poder: 3 Poder Executivo Órgão: 2 PREFEITURA MUNICIPAL DE TARTARUGALZINHO UO: 209 PROCURADORIA GERAL DO MUNICÍPIO - PROGEM UG: 209 PROCURADORIA GERAL DO MUNICÍPIO - PROGEM
PROJETO			1193	AQUISIÇÃO DE EQUIPAMENTOS PARA A PROGEM
	20.000.00	4490.02.00.00	0100.001	Equipamentos e Material Permanente
	20.000.00	4490.02.00.42	0100.001	Mobiliário em Geral
	20.000.00	4490.01.00.00	0100.001	Aquisição de Imóveis
	60.000.00			Total da Ação
ATIVIDADE			2019	MANUTENÇÃO ADMINISTRATIVA DA PROCURADORIA GERAL
26.945.00	3190.04.00.00	0100.001		Condição por Tempo Determinado
97.988.06	3190.11.00.00	0100.001		Vencimentos e Vantagens Fixas-Pessoal Civil
27.828.81	3190.13.00.00	0100.001		Obrigações Patronais
42.931.46	3190.91.00.00	0100.001		Sentenças Judiciais
8.776.26	3390.14.00.00	0100.001		Diárias-Civil
6.679.24	3390.30.00.00	0100.001		Material de Consumo
5.327.68	3390.30.00.00	0100.001		Outros Serviços de Terceiros - Pessoa Física
15.207.60	3390.30.00.00	0100.001		Outros Serviços de Terceiros - Pessoa Jurídica
13.006.50	3390.91.00.00	0100.001		Sentenças Judiciais
18.000.00	3390.92.00.00	0100.001		Despesas de Exercícios Anteriores
12.892.00	3390.93.00.00	0100.001		Indenizações e Restituições
270.519.73				Total da Ação
270.519.73	60.000.00	=	329.519.73	Total da Unidade Gestora
270.519.73	60.000.00	=	329.519.73	Total da Unidade Orçamentária

od 201344.3100 [10] - LnkS (7) 2102.000 - Deses F Fiete Jussuf

4 17 / 33



ESTADO DO AMAPÁ
PREFEITURA MUNICIPAL DE TARTARUGALZINHO

QDD - QUADRO DE DETALHAMENTO DA DESPESA EXERCÍCIO DE 2022

Atividade + Oper. Especial	Projeto	Conta	Fonte Recurso	
				Poder: 3 Poder Executivo Órgão: 2 PREFEITURA MUNICIPAL DE TARTARUGALZINHO UO: 210 COMISSÃO PERMANENTE DE LICITAÇÃO - C.P.L. UG: 210 COMISSÃO PERMANENTE DE LICITAÇÃO - C.P.L.
ATIVIDADE			2030	MANUTENÇÃO ADMINISTRATIVA DA COMISSÃO DE LICITAÇÃO
10.000.00	3190.04.00.00	0100.001		Condição por Tempo Determinado
60.784.88	3190.11.00.00	0100.001		Vencimentos e Vantagens Fixas-Pessoal Civil
10.682.61	3190.13.00.00	0100.001		Obrigações Patronais
14.963.04	3300.14.00.00	0100.001		Diárias-Civil
15.257.65	3390.30.00.00	0100.001		Material de Consumo
16.819.40	3390.36.00.00	0100.001		Outros Serviços de Terceiros - Pessoa Física
26.055.00	3390.39.00.00	0100.001		Outros Serviços de Terceiros - Pessoa Jurídica
11.900.00	3390.40.00.00	0100.001		Indenizações e Restituições
193.182.81				Total da Ação
193.182.81	0.00	=	193.182.81	Total da Unidade Gestora
193.182.81	0.00	=	193.182.81	Total da Unidade Orçamentária

od 201344.3100 [10] - LnkS (7) 2102.000 - Deses F Fiete Jussuf

4 16 / 33



ESTADO DO AMAPÁ
PREFEITURA MUNICIPAL DE TARTARUGALZINHO

QDD - QUADRO DE DETALHAMENTO DA DESPESA EXERCÍCIO DE 2022

Atividade + Oper. Especial	Projeto	Conta	Fonte Recurso	
				Poder: 3 Poder Executivo Órgão: 2 PREFEITURA MUNICIPAL DE TARTARUGALZINHO UO: 211 SECRETARIA MUN. DA MULHER UG: 211 SECRETARIA MUN. DA MULHER
PROJETO			1590	ADQUIÇÃO DE VEÍCULO PARA A SEC. MUN. DA MULHER
	20.000.00	4490.02.00.00	0100.001	Equipamentos e Material Permanente
	20.000.00	4490.02.00.42	0124.022	Equipamentos e Material Permanente
	20.000.00	4490.02.00.00	0124.023	Equipamentos e Material Permanente
	60.000.00			Total da Ação
PROJETO			1901	ADQUIÇÃO DE EQUIPAMENTOS E MATERIAL PERMANENTE PARA A SEC. MUN. DA MULHER
	15.000.00	4490.02.00.00	0100.001	Equipamentos e Material Permanente
	15.000.00	4490.02.00.42	0124.022	Equipamentos e Material Permanente
	15.000.00	4490.02.00.00	0124.023	Equipamentos e Material Permanente
	45.000.00			Total da Ação
ATIVIDADE			2500	MANUTENÇÃO DAS ATIVIDADES DA SEC. MUN. DA MULHER
30.000.00	3190.04.00.00	0100.001		Condição por Tempo Determinado
80.000.00	3190.11.00.00	0100.001		Vencimentos e Vantagens Fixas-Pessoal Civil
18.200.00	3190.13.00.00	0100.001		Obrigações Patronais
5.000.00	3390.14.00.00	0100.001		Diárias-Civil
25.000.00	3390.30.00.00	0100.001		Material de Consumo
10.000.00	3390.33.00.00	0100.001		Passagens e Despesas com Locomoção
10.000.00	3390.36.00.00	0100.001		Outros Serviços de Terceiros - Pessoa Física
20.000.00	3390.39.00.00	0100.001		Outros Serviços de Terceiros - Pessoa Jurídica
173.200.00				Total da Ação
173.200.00	100.000.00	=	273.200.00	Total da Unidade Gestora
173.200.00	100.000.00	=	273.200.00	Total da Unidade Orçamentária

od 201344.3100 [10] - LnkS (7) 2102.000 - Deses F Fiete Jussuf

4 17 / 33



ESTADO DO AMAPÁ
PREFEITURA MUNICIPAL DE TARTARUGALZINHO

QDD - QUADRO DE DETALHAMENTO DA DESPESA EXERCÍCIO DE 2022

Table with columns: Atividade + Oper. Especial, Projeto, Conta, Fonte Recurso. Includes sub-totals for 'Total da Unidade Gestora' and 'Total da Unidade Orçamentária'.



ESTADO DO AMAPÁ
PREFEITURA MUNICIPAL DE TARTARUGALZINHO

QDD - QUADRO DE DETALHAMENTO DA DESPESA EXERCÍCIO DE 2022

Table with columns: Atividade + Oper. Especial, Projeto, Conta, Fonte Recurso. Lists various projects like 'CONSTRUÇÃO DE UBS', 'AQUISIÇÃO DE EQUIPAMENTOS PARA VIGILÂNCIA EM SAÚDE', etc.



ESTADO DO AMAPÁ
PREFEITURA MUNICIPAL DE TARTARUGALZINHO

QDD - QUADRO DE DETALHAMENTO DA DESPESA EXERCÍCIO DE 2022

Table with columns: Atividade + Oper. Especial, Projeto, Conta, Fonte Recurso. Lists projects such as 'CONSTRUÇÃO, AMPLIAÇÃO E REFORMA DAS UNIDADES BÁSICAS DE SAÚDE - UBS', 'EQUIPAMENTO E MATERIAL PERMANENTE DAS UNIDADES BÁSICAS', etc.



ESTADO DO AMAPÁ
PREFEITURA MUNICIPAL DE TARTARUGALZINHO

QDD - QUADRO DE DETALHAMENTO DA DESPESA EXERCÍCIO DE 2022

Table with columns: Atividade + Oper. Especial, Projeto, Conta, Fonte Recurso. Lists activities like 'PROGRAMA DE SAÚDE BUCAL - SB (PABV)', 'PROGRAMA SAÚDE DA FAMÍLIA - PSF (PABV)', etc.



ESTADO DO AMAPÁ

PREFEITURA MUNICIPAL DE TARTARUGALZINHO

QDD - QUADRO DE DETALHAMENTO DA DESPESA EXERCÍCIO DE 2022

Table with columns: Atividade + Oper. Especial, Projeto, Conta, Fonte Recurso, and description of expenses for various categories like health, education, and social services.



ESTADO DO AMAPÁ

PREFEITURA MUNICIPAL DE TARTARUGALZINHO

QDD - QUADRO DE DETALHAMENTO DA DESPESA EXERCÍCIO DE 2022

Table with columns: Atividade + Oper. Especial, Projeto, Conta, Fonte Recurso, and description of expenses for various categories like hospital care, rehabilitation, and administrative costs.



ESTADO DO AMAPÁ

PREFEITURA MUNICIPAL DE TARTARUGALZINHO

QDD - QUADRO DE DETALHAMENTO DA DESPESA EXERCÍCIO DE 2022

Table with columns: Atividade + Oper. Especial, Projeto, Conta, Fonte Recurso, and description of expenses for various categories like water treatment, basic attention, and COVID-19 response.



ESTADO DO AMAPÁ

PREFEITURA MUNICIPAL DE TARTARUGALZINHO

QDD - QUADRO DE DETALHAMENTO DA DESPESA EXERCÍCIO DE 2022

Table with columns: Atividade + Oper. Especial, Projeto, Conta, Fonte Recurso, and description of expenses for various categories like equipment, school infrastructure, and administrative costs.



ESTADO DO AMAPÁ

PREFEITURA MUNICIPAL DE TARTARUGALZINHO

QDD - QUADRO DE DETALHAMENTO DA DESPESA

EXERCÍCIO DE 2022

Table with columns: Atividade + Oper. Especial, Projeto, Conta, Fonte Recurso, and Description. Lists various budget items for 2022, including salaries, maintenance, and social programs.

of 201544.9160 (1/6) - LRA3 (R) 282.688 - Deses e Fidei-Jusstf

261/33



ESTADO DO AMAPÁ

PREFEITURA MUNICIPAL DE TARTARUGALZINHO

QDD - QUADRO DE DETALHAMENTO DA DESPESA

EXERCÍCIO DE 2022

Table with columns: Atividade + Oper. Especial, Projeto, Conta, Fonte Recurso, and Description. Lists various budget items for 2022, including salaries, maintenance, and social programs.

of 201544.9160 (1/6) - LRA3 (R) 282.688 - Deses e Fidei-Jusstf

271/33



ESTADO DO AMAPÁ

PREFEITURA MUNICIPAL DE TARTARUGALZINHO

QDD - QUADRO DE DETALHAMENTO DA DESPESA

EXERCÍCIO DE 2022

Table with columns: Atividade + Oper. Especial, Projeto, Conta, Fonte Recurso, and Description. Lists various budget items for 2022, including salaries, maintenance, and social programs.

of 201544.9160 (1/6) - LRA3 (R) 282.688 - Deses e Fidei-Jusstf

261/33



ESTADO DO AMAPÁ

PREFEITURA MUNICIPAL DE TARTARUGALZINHO

QDD - QUADRO DE DETALHAMENTO DA DESPESA

EXERCÍCIO DE 2022

Table with columns: Atividade + Oper. Especial, Projeto, Conta, Fonte Recurso, and Description. Lists various budget items for 2022, including salaries, maintenance, and social programs.

of 201544.9160 (1/6) - LRA3 (R) 282.688 - Deses e Fidei-Jusstf

261/33



ESTADO DO AMAPÁ
PREFEITURA MUNICIPAL DE TARTARUGALZINHO

QDD - QUADRO DE DETALHAMENTO DA DESPESA				EXERCÍCIO DE 2022
Atividade + Oper. Especial	Projeto	Conta	Fonte Recurso	
3.901.75		3390.36.00.00	0999.013	Outros Serviços de Terceiros - Pessoa Física
14.007.04		3390.39.00.00	0193.005	Outros Serviços de Terceiros - Pessoa Jurídica
10.000.00		3390.39.00.00	0999.013	Outros Serviços de Terceiros - Pessoa Jurídica
186.884.42				Total da Ação
ATIVIDADE				
10.000.00	3390.14.00.00	0193.005		Diárias-Civis
13.401.70	3390.30.00.00	0193.005		Material de Consumo
3.000.51	3390.36.00.00	0193.005		Outros Serviços de Terceiros - Pessoa Física
10.000.00	3390.39.00.00	0193.005		Outros Serviços de Terceiros - Pessoa Jurídica
0.00	4490.52.00.00	0193.005		Equipamentos e Material Permanente
36.422.21				Total da Ação
ATIVIDADE				
0.007.80	3390.36.00.00	0193.005		Outros Serviços de Terceiros - Pessoa Física
9.987.80				Total da Ação
ATIVIDADE				
5.000.00	3190.01.00.00	0999.016		Contratação por Tempo Determinado
15.400.00	3190.11.00.00	0999.016		Vencimentos e Vantagens Fixas-Pessoal Civil
2.153.00	3190.13.00.00	0999.016		Obrigações Patronais
10.000.00	3190.02.00.00	0999.016		Despesas de Exercícios Anteriores
7.800.00	3390.14.00.00	0999.016		Diárias-Civis
10.000.00	3390.30.00.00	0999.016		Material de Consumo
10.000.00	3390.36.00.00	0999.016		Outros Serviços de Terceiros - Pessoa Física
10.000.00	3390.39.00.00	0999.016		Outros Serviços de Terceiros - Pessoa Jurídica
70.363.00				Total da Ação
ATIVIDADE				
2.104.05	3390.30.00.00	0193.005		Material de Consumo
6.013.01	3390.30.00.00	0999.012		Material de Consumo
10.000.00	3390.36.00.00	0193.005		Outros Serviços de Terceiros - Pessoa Física
2.101.00	3390.36.00.00	0999.012		Outros Serviços de Terceiros - Pessoa Física
5.005.00	3390.39.00.00	0193.005		Outros Serviços de Terceiros - Pessoa Jurídica
5.000.00	3390.39.00.00	0999.012		Outros Serviços de Terceiros - Pessoa Jurídica
30.225.11				Total da Ação
ATIVIDADE				
30.000.00	3190.11.00.00	0193.005		Vencimentos e Vantagens Fixas-Pessoal Civil
4.900.00	3190.13.00.00	0193.005		Obrigações Patronais
8.000.00	3390.14.00.00	0193.005		Diárias-Civis
10.000.00	3390.30.00.00	0193.005		Material de Consumo
10.000.00	3390.39.00.00	0193.005		Outros Serviços de Terceiros - Pessoa Jurídica
9.000.00	3390.48.00.00	0193.005		Outros Serviços de Terceiros - Pessoa Física
71.980.00				Total da Ação
ATIVIDADE				
2.000.00	3190.01.00.00	0999.014		Contratação por Tempo Determinado
2.001.00	3390.14.00.00	0999.014		Diárias-Civis
36.018.00	3390.30.00.00	0999.014		Material de Consumo
26.465.73	3390.39.00.00	0999.014		Outros Serviços de Terceiros - Pessoa Física
10.000.00	3390.39.00.00	0999.014		Outros Serviços de Terceiros - Pessoa Jurídica
75.484.73				Total da Ação
ATIVIDADE				
10.000.00	3390.30.00.00	0193.005		Material de Consumo
15.000.00	3390.30.00.00	0193.005		Outros Serviços de Terceiros - Pessoa Física
15.000.00	3390.30.00.00	0193.005		Outros Serviços de Terceiros - Pessoa Física
40.000.00				Total da Ação

04/2022.04.3510 (176) - LRA3 (7) 2162600 - Dem e Fls de Jusfifl # 3/1/33



ESTADO DO AMAPÁ
PREFEITURA MUNICIPAL DE TARTARUGALZINHO

QDD - QUADRO DE DETALHAMENTO DA DESPESA				EXERCÍCIO DE 2022
Atividade + Oper. Especial	Projeto	Conta	Fonte Recurso	
20.000.00		3390.39.00.00	0193.005	PROJETO DE CURSOS DE INFORMÁTICA - COMUM. DE NOVA GONAA
20.000.00				Outros Serviços de Terceiros - Pessoa Jurídica
				Total da Ação
ATIVIDADE				
20.000.00	3390.36.00.00	0193.005		CURSOS TÉCNICOS INICIANTES DA COMUN. DE NOVA VIDA
20.000.00				Outros Serviços de Terceiros - Pessoa Jurídica
				Total da Ação
ATIVIDADE				
0.000.00	3390.30.00.00	0190.001		Material de Consumo
20.000.00	3390.30.00.00	0193.005		Material de Consumo
35.000.00	3390.36.00.00	0193.005		Outros Serviços de Terceiros - Pessoa Física
20.000.00	3390.39.00.00	0193.005		Outros Serviços de Terceiros - Pessoa Jurídica
80.000.00				Total da Ação
ATIVIDADE				
20.000.00	3390.14.00.00	0190.001		Diárias-Civis
30.000.00	3390.30.00.00	0190.001		Material de Consumo
20.000.00	3390.36.00.00	0190.001		Outros Serviços de Terceiros - Pessoa Física
20.000.00	3390.39.00.00	0190.001		Outros Serviços de Terceiros - Pessoa Jurídica
80.000.00				Total da Ação
ATIVIDADE				
20.000.00	3390.14.00.00	0190.001		Diárias-Civis
15.000.00	3390.30.00.00	0190.001		Material de Consumo
5.000.00	3390.30.00.00	0124.022		Material de Consumo
25.000.00	3390.36.00.00	0190.001		Outros Serviços de Terceiros - Pessoa Física
20.000.00	3390.39.00.00	0190.001		Outros Serviços de Terceiros - Pessoa Jurídica
80.000.00				Total da Ação
ATIVIDADE				
20.000.00	3390.30.00.00	0190.001		Material de Consumo
25.000.00	3390.30.00.00	0190.001		Outros Serviços de Terceiros - Pessoa Física
25.000.00	3390.39.00.00	0190.001		Outros Serviços de Terceiros - Pessoa Jurídica
70.000.00				Total da Ação
ATIVIDADE				
30.000.00	3390.30.00.00	0190.001		Material de Consumo
25.000.00	3390.30.00.00	0190.001		Outros Serviços de Terceiros - Pessoa Física
25.000.00	3390.39.00.00	0190.001		Outros Serviços de Terceiros - Pessoa Jurídica
80.000.00				Total da Ação
ATIVIDADE				
30.000.00	3390.30.00.00	0190.001		Material de Consumo
25.000.00	3390.30.00.00	0190.001		Outros Serviços de Terceiros - Pessoa Física
25.000.00	3390.39.00.00	0190.001		Outros Serviços de Terceiros - Pessoa Jurídica
80.000.00				Total da Ação
ATIVIDADE				
1.000.00	3390.18.00.00	0193.150		Auxílio Financeiro a Estudantes
1.000.00	3390.30.00.00	0193.150		Material de Consumo
1.000.00	3390.36.00.00	0193.150		Outros Serviços de Terceiros - Pessoa Física

04/2022.04.3510 (176) - LRA3 (7) 2162600 - Dem e Fls de Jusfifl # 3/1/33



ESTADO DO AMAPÁ
PREFEITURA MUNICIPAL DE TARTARUGALZINHO

QDD - QUADRO DE DETALHAMENTO DA DESPESA				EXERCÍCIO DE 2022
Atividade + Oper. Especial	Projeto	Conta	Fonte Recurso	
1.000.00		3390.39.00.00	0193.150	Outros Serviços de Terceiros - Pessoa Jurídica
4.000.00				Total da Ação
2.053.378.00	258.789.34		2.323.147.34	Total da Unidade Gestora
2.053.378.00	258.789.34		2.323.147.34	Total da Unidade Orçamentária

04/2022.04.3510 (176) - LRA3 (7) 2162600 - Dem e Fls de Jusfifl # 3/1/33



ESTADO DO AMAPÁ
PREFEITURA MUNICIPAL DE TARTARUGALZINHO

QDD - QUADRO DE DETALHAMENTO DA DESPESA				EXERCÍCIO DE 2022
Atividade + Oper. Especial	Projeto	Conta	Fonte Recurso	
				Poder 3 Poder Executivo
				Órgão 2 PREFEITURA MUNICIPAL DE TARTARUGALZINHO
				UO: 216 SECRETARIA MUNICIPAL DE MEIO AMBIENTE
				UO: 304 FUNDO MUN. DE MEIO AMBIENTE - FUMAB
PROJETO				
				1066 CONSTRUÇÃO, REFORMA E AMPLIAÇÃO DO HORTO MUNICIPAL
				Outras Instalações
				Total da Ação
PROJETO				
				1066 EQUIPAMENTOS E MATERIAL PERMANENTE DO FUNDO DO MEIO AMBIENTE- FUMAB
				Equipamentos e Material Permanente
				Total da Ação
PROJETO				
				1201 AQUISIÇÃO DE VEÍCULO PARA FUNDO MUN. DE MEIO AMBIENTE
				Equipamentos e Material Permanente
				Equipamentos e Material Permanente
				Total da Ação
ATIVIDADE				
				2077 MANUTENÇÃO ADMINISTRATIVA DO MEIO AMBIENTE
				Contratação por Tempo Determinado
				Vencimentos e Vantagens Fixas-Pessoal Civil
				Obrigações Patronais
				Diárias-Civis
				Auxílio Financeiro a Estudantes
				Material de Consumo
				Outros Serviços de Terceiros - Pessoa Física
				Outros Serviços de Terceiros - Pessoa Jurídica
				Indicações e Restituições
				Total da Ação
ATIVIDADE				
				2078 MANUTENÇÃO DA COLETA DE LIXO DOMICILIAR E LIMPEZA PÚBLICA
				Vencimentos e Vantagens Fixas-Pessoal Civil
				Obrigações Patronais
				Material de Consumo
				Outros Serviços de Terceiros - Pessoa Física
				Outros Serviços de Terceiros - Pessoa Jurídica
				Total da Ação
				455.381.45 122.011.86 = 615.392.48 Total da Unidade Gestora
				455.381.45 122.011.86 = 615.392.48 Total da Unidade Orçamentária
				34.664.782.28 Total da Despesa

BRUNO MANOEL REZENDE 04527574604
BRUNO MANOEL REZENDE - PREFEITO

04/2022.04.3510 (176) - LRA3 (7) 2162600 - Dem e Fls de Jusfifl # 3/1/33



ESTADO DO AMAPÁ

PREFEITURA MUNICIPAL DE TARTARUGALZINHO

DESPESAS POR FUNÇÃO E FONTE DE RECURSOS EXERCÍCIO DE 2022

Valor	Fonte Recurso
1 LEGISLATIVA	
1.075,475 95	0100.000 Transferência de Despesas
1.075,475 95	= Total
3 ESSENCIAL A JUSTICA	
339.530 73	0100.001 RECURSOS ORDINÁRIOS
339.530 73	= Total
4 ADMINISTRACAO	
2.434,511 32	0100.001 RECURSOS ORDINÁRIOS
35.000 00	0124.022 Convênio União
35.000 00	0124.023 Convênio Estado
2.504,511 32	= Total
8 ASSISTENCIA SOCIAL	
455.490 50	0100.001 RECURSOS ORDINÁRIOS
65.000 00	0124.022 Convênio União
1.263,062 48	0100.005 TESOURO - FMS
15.490 50	0100.020 FUNDO MUNICIPAL DE SAUDE
4.000 00	0100.150 Progr. Qualificar
96.894 93	0278.008 IGMPSE
128.197 50	0090.012 CRIANÇA FELIZ - PCF
130.808 30	0090.013 CRIANÇAS
75.484 73	0090.014 SCFVPSB
22.466 23	0090.015 BENEFCIOS EVENTUAIS/PEAS
70.353 00	0090.016 CREAM/PAEF
2.354,148 34	= Total
10 SAUDE	
321.098 50	0100.001 RECURSOS ORDINÁRIOS
966.336 77	0100.008 Piso de Atenção Básica - PAB
15.432 90	0100.011 Saúde Bucal - Programa de Saúde da Família - PSF Odonto
41.532 00	0100.013 Farmácia Básica
543.572 25	0100.017 Média Alta Complexidade - MAC
10.849 65	0100.024 Operações de Crédito Internas - Outros Programas
20.066 00	0100.027 Operações de Crédito Externas para Programas de Saúde
20.066 00	0100.028 Operações de Crédito Externas - Outros Programas
250.000 00	0100.100 COVID-19
62.907 00	0100.048 Operações de Crédito - Internas
41.951 98	0100.001 TESOURO

ex 2013.44.2010 (1/1) - Link: (78.2162/000 - Desc e Fil e Justif)

1/4



ESTADO DO AMAPÁ

PREFEITURA MUNICIPAL DE TARTARUGALZINHO

DESPESAS POR FUNÇÃO E FONTE DE RECURSOS EXERCÍCIO DE 2022

Valor	Fonte Recurso
41.332 00	0100.000 SAÚDE - RECURSO PROPRIO
1.136.002 86	0100.007 F.N.S.V.S.U.S.
20.666 00	0100.008 CONTRIB - FMS
20.666 00	0100.009 CONTRIB - FMS
20.666 00	0100.011 FUNDO ESPECIAL
20.000 00	0100.017 PACS
5.510.860 40	0100.020 FUNDO MUNICIPAL DE SAUDE
41.848 85	0100.023 PROGRAMAS DE SAUDE
843.970 72	0100.025 CONVÊNIO
52.181 65	0100.027 Fundo Nacional de Saúde
20.666 00	0100.050 MDE - Partici. Município
30.000 00	0200.100 Emenda Parlamentar Municipal
0.715,450 42	= Total
12 EDUCACAO	
5.000 00	0100.050 Transferências referentes ao Programa Direito de Acesso à Educação - PDUAE
254.352 10	0100.051 Transferências referentes ao Programa Nacional de Alimentação Escolar - PNAE
5.000 00	0124.022 Convênio União
5.000 00	0124.023 Convênio Estado
718.956 27	0100.001 TESOURO
9.948,744 81	0100.003 F.U.N.D.E.B.
69.696 84	0100.025 CONVÊNIO
11.007,752 02	= Total
13 CULTURA	
403.092 40	0100.001 RECURSOS ORDINÁRIOS
08.048 45	0100.001 TESOURO
552.041 91	= Total
15 URBANISMO	
688.516 17	0100.001 RECURSOS ORDINÁRIOS
50.000 00	0124.022 Convênio União
738.516 17	= Total
17 SANEAMENTO	
12.000 00	0100.001 RECURSOS ORDINÁRIOS
197.918 42	0100.007 F.N.S.V.S.U.S.
323.748 90	0100.020 FUNDO MUNICIPAL DE SAUDE
37.818 78	0100.027 Fundo Nacional de Saúde
571.490 00	= Total

ex 2013.44.2010 (1/1) - Link: (78.2162/000 - Desc e Fil e Justif)

2/4



ESTADO DO AMAPÁ

PREFEITURA MUNICIPAL DE TARTARUGALZINHO

DESPESAS POR FUNÇÃO E FONTE DE RECURSOS EXERCÍCIO DE 2022

Valor	Fonte Recurso
18 GESTAO AMBIENTAL	
565.392 45	0100.001 RECURSOS ORDINÁRIOS
50.000 00	0124.022 Convênio União
615.392 45	= Total
20 AGRICULTURA	
435.415 35	0100.001 RECURSOS ORDINÁRIOS
35.000 00	0200.100 Emenda Parlamentar Municipal
470.415 35	= Total
23 COMERCIO E SERVICOS	
25.342 67	0100.001 RECURSOS ORDINÁRIOS
25.342 67	= Total
25 ENERGIA	
146.078 00	0100.001 RECURSOS ORDINÁRIOS
25.000 00	0124.022 Convênio União
10.000 00	0200.100 Emenda Parlamentar Municipal
161.078 00	= Total
26 TRANSPORTE	
174.000 00	0100.001 RECURSOS ORDINÁRIOS
16.000 00	0124.022 Convênio União
10.000 00	0124.023 Convênio Estado
200.000 00	= Total
27 DESPORTO E LAZER	
1.888.818 98	0100.001 RECURSOS ORDINÁRIOS
1.416,945 57	0124.022 Convênio União
165,000 00	0124.023 Convênio Estado
15,000 00	0200.100 Emenda Parlamentar Municipal
3,085,764 55	= Total
28 ENCARGOS ESPECIAIS	
366,740 81	0100.001 RECURSOS ORDINÁRIOS
366,740 81	= Total
99 RESERVA DE CONTIGENCIA	

ex 2013.44.2010 (1/1) - Link: (78.2162/000 - Desc e Fil e Justif)

3/4



ESTADO DO AMAPÁ

PREFEITURA MUNICIPAL DE TARTARUGALZINHO

DESPESAS POR FUNÇÃO E FONTE DE RECURSOS EXERCÍCIO DE 2022

Valor	Fonte Recurso
245.122 50	0100.001 RECURSOS ORDINÁRIOS
245.122 50	= Total
34.064.792,28 Total da despesa	

BRUNO MANOEL REZENDE:04527574604

Assessor de Bruno Manoel Rezende
 BRUNO MANOEL REZENDE
 CPF: 04527574604
 RG: 18.848.117-7
 Endereço: Rua Manoel de Sá, 100 - Centro - Tartarugalzinho - AP
 CEP: 65200-000
 Telefone: (96) 3333-3436 / 3333-4100

BRUNO MANOEL REZENDE - PREFEITO

ex 2013.44.2010 (1/1) - Link: (78.2162/000 - Desc e Fil e Justif)

4/4



ESTADO DO AMAPA

PREFEITURA MUNICIPAL DE TARTARUGALZINHO

Art 8, LC 101 e Anx 13, Lei 4320/64

CRONOGRAMA DE DESEMBOLSO

EXERCICIO DE 2022

Table with columns: DESPESAS - Poder / Unidade Orçamentária / Fontes, LOA, Janeiro, Fevereiro, Março, Abril, Maio, Junho, Julho, Agosto, Setembro, Outubro, Novembro, Dezembro. Rows include 1. Poder Legislativo, 3. Poder Executivo, 201-209, 210, 211, 212, 213.

od 201344.3510 (176) - Link3 (7) 2102.6000 - Deus e Fiel e Justo!!!

1/3



ESTADO DO AMAPA

PREFEITURA MUNICIPAL DE TARTARUGALZINHO

Art 8, LC 101 e Anx 13, Lei 4320/64

CRONOGRAMA DE DESEMBOLSO

EXERCICIO DE 2022

Table with columns: DESPESAS - Poder / Unidade Orçamentária / Fontes, LOA, Janeiro, Fevereiro, Março, Abril, Maio, Junho, Julho, Agosto, Setembro, Outubro, Novembro, Dezembro. Rows include 0100.013, 0100.017, 0100.024, 0100.027, 0100.028, 0100.100, 0190.046, 0193.001, 0193.006, 0193.007, 0193.008, 0193.009, 0193.011, 0193.017, 0193.020, 0193.023, 0193.025, 0193.027, 0193.050, 0200.100, 214, 215, 216.

od 201344.3510 (176) - Link3 (7) 2102.6000 - Deus e Fiel e Justo!!!

2/3



ESTADO DO AMAPÁ

PREFEITURA MUNICIPAL DE TARTARUGALZINHO

Art 8, LC 101 e Anx 13, Lei 4320/64

CRONOGRAMA DE DESEMBOLSO

EXERCÍCIO DE 2022

DESPESAS - Poder / Unidade Orçamentária / Fontes	LOA	Janeiro	Fevereiro	Março	Abril	Maior	Junho	Julho	Agosto	Setembro	Outubro	Novembro	Dezembro
DESPESA TOTAL	34.054.790,28	2.817.472,57	2.817.472,57	2.817.472,57	2.817.472,57	2.817.472,57	2.817.472,57	2.817.472,57	2.817.472,57	2.817.472,57	2.817.472,57	2.817.472,57	2.817.472,57
Valor Acumulado no Cronograma	23.809.670,84												
Reserva de Contingência	245.122,80												
Previsão das Receitas													
Déficit													1,96
TOTAL	34.054.790,34	34.054.790,34											

**BRUNO
MANOEL
REZENDE:0452
7574604**

Assinado de forma digital por BRUNO MANOEL REZENDE:04527574604
 DN: c=BR, o=ICP-Brasil, ou=AC SOLUTI Multipla v5, ou=24152219000174, ou=Presencial, ou=Certificado PF A1, cn=BRUNO MANOEL REZENDE:04527574604
 Dados: 2022.04.26 15:27:25 -03'00'

ocf 2013.44.3510 (176) - Link3 (7) 2102.6000 - Deus é Fiel e Justo!!!

3 / 3



ESTADO DO AMAPÁ

PREFEITURA MUNICIPAL DE TARTARUGALZINHO

Art 13, Lc 101, Lei 4320/64

CRONOGRAMA DE DESEMBOLSO - COTAS BIMESTRAIS

EXERCÍCIO DE 2022

DESPESAS - Poder / Unidade Orçamentária / Natureza de Despesa / Fontes	LOA	1o Bimestre	2o Bimestre	3o Bimestre	4o Bimestre	5o Bimestre	6o Bimestre
1 - Poder Legislativo	1.075,675,95	179.245,98	179.245,98	179.245,98	179.245,98	89.622,99	179.245,98
101 - CÂMARA MUNICIPAL DE TARTARUGALZINHO	1.075,675,95	179.245,98	179.245,98	179.245,98	179.245,98	89.622,99	179.245,98
31 - PESSOAL E ENCARGOS SOCIAIS	597.200,87	92.866,76	92.866,76	92.866,76	92.866,76	48.433,38	92.866,76
0100.000 - Transferência de Duodécimo	597.200,87	92.866,76	92.866,76	92.866,76	92.866,76	48.433,38	92.866,76
33 - OUTRAS DESPESAS CORRENTES	409.275,38	66.212,56	66.212,56	66.212,56	66.212,56	34.106,28	66.212,56
0100.000 - Transferência de Duodécimo	409.275,38	66.212,56	66.212,56	66.212,56	66.212,56	34.106,28	66.212,56
44 - INVESTIMENTOS	109.600,00	18.166,66	18.166,66	18.166,66	18.166,66	9.083,33	18.166,66
0100.000 - Transferência de Duodécimo	109.600,00	18.166,66	18.166,66	18.166,66	18.166,66	9.083,33	18.166,66
3 - Poder Executivo	32.979.316,33	5.455.639,16	5.455.639,16	5.455.639,16	5.455.639,16	2.727.849,58	5.455.639,16
201 - CONTROLADORIA GERAL DO MUNICÍPIO - COGEM	96.892,88	16.143,78	16.143,78	16.143,78	16.143,78	8,071,89	16.143,78
31 - PESSOAL E ENCARGOS SOCIAIS	75.857,08	12.808,52	12.808,52	12.808,52	12.808,52	6.304,78	12.808,52
0100.001 - RECURSOS ORDINÁRIOS	75.857,08	12.808,52	12.808,52	12.808,52	12.808,52	6.304,78	12.808,52
33 - OUTRAS DESPESAS CORRENTES	21.205,80	3.534,26	3.534,26	3.534,26	3.534,26	1.767,13	3.534,26
0100.001 - RECURSOS ORDINÁRIOS	21.205,80	3.534,26	3.534,26	3.534,26	3.534,26	1.767,13	3.534,26
202 - REPRESENTAÇÃO EXTERNA - REX	226.401,99	37.766,94	37.766,94	37.766,94	37.766,94	19.881,47	37.766,94
31 - PESSOAL E ENCARGOS SOCIAIS	74.303,42	12.386,74	12.386,74	12.386,74	12.386,74	6.193,37	12.386,74
0100.001 - RECURSOS ORDINÁRIOS	74.303,42	12.386,74	12.386,74	12.386,74	12.386,74	6.193,37	12.386,74
33 - OUTRAS DESPESAS CORRENTES	152.401,17	25.400,20	25.400,20	25.400,20	25.400,20	12.706,10	25.400,20
0100.001 - RECURSOS ORDINÁRIOS	152.401,17	25.400,20	25.400,20	25.400,20	25.400,20	12.706,10	25.400,20
203 - SECRETARIA MUN. DE ADMINISTRAÇÃO - SEMAD	926.928,15	154.488,04	154.488,04	154.488,04	154.488,04	77.244,02	154.488,04
31 - PESSOAL E ENCARGOS SOCIAIS	275.325,45	45.887,58	45.887,58	45.887,58	45.887,58	22.943,79	45.887,58
0100.001 - RECURSOS ORDINÁRIOS	275.325,45	45.887,58	45.887,58	45.887,58	45.887,58	22.943,79	45.887,58
33 - OUTRAS DESPESAS CORRENTES	611.402,70	85.267,12	85.267,12	85.267,12	85.267,12	42.633,55	85.267,12
0100.001 - RECURSOS ORDINÁRIOS	611.402,70	85.267,12	85.267,12	85.267,12	85.267,12	42.633,55	85.267,12
44 - INVESTIMENTOS	140.600,00	23.333,34	23.333,34	23.333,34	23.333,34	11.666,67	23.333,34
0100.001 - RECURSOS ORDINÁRIOS	140.600,00	23.333,34	23.333,34	23.333,34	23.333,34	11.666,67	23.333,34
204 - SECRETARIA MUNICIPAL DE FINANÇAS E PLANEJAMENTO	1.016.212,96	128.531,76	128.531,76	128.531,76	128.531,76	64.265,88	128.531,76
31 - PESSOAL E ENCARGOS SOCIAIS	187.796,11	31.290,38	31.290,38	31.290,38	31.290,38	15.645,88	31.290,38
0100.001 - RECURSOS ORDINÁRIOS	187.796,11	31.290,38	31.290,38	31.290,38	31.290,38	15.645,88	31.290,38
33 - OUTRAS DESPESAS CORRENTES	882.163,74	83.893,99	83.893,99	83.893,99	83.893,99	48.848,98	83.893,99
0100.001 - RECURSOS ORDINÁRIOS	882.163,74	83.893,99	83.893,99	83.893,99	83.893,99	48.848,98	83.893,99
44 - INVESTIMENTOS	21.253,81	3.358,44	3.358,44	3.358,44	3.358,44	1.769,22	3.358,44
0100.001 - RECURSOS ORDINÁRIOS	21.253,81	3.358,44	3.358,44	3.358,44	3.358,44	1.769,22	3.358,44
99 - RESERVA DE CONTINGENCIA	245.122,90	0,00	0,00	0,00	0,00	0,00	0,00
0100.001 - RECURSOS ORDINÁRIOS	245.122,90	0,00	0,00	0,00	0,00	0,00	0,00
205 - GABINETE DO PREFEITO - GAB	378.266,48	63.847,74	63.847,74	63.847,74	63.847,74	31.623,87	63.847,74
31 - PESSOAL E ENCARGOS SOCIAIS	102.180,73	17.030,12	17.030,12	17.030,12	17.030,12	8.515,06	17.030,12
0100.001 - RECURSOS ORDINÁRIOS	102.180,73	17.030,12	17.030,12	17.030,12	17.030,12	8.515,06	17.030,12
33 - OUTRAS DESPESAS CORRENTES	280.667,73	43.348,82	43.348,82	43.348,82	43.348,82	21.674,81	43.348,82
0100.001 - RECURSOS ORDINÁRIOS	280.667,73	43.348,82	43.348,82	43.348,82	43.348,82	21.674,81	43.348,82
44 - INVESTIMENTOS	18.000,00	2.868,00	2.868,00	2.868,00	2.868,00	1.374,00	2.868,00
0100.001 - RECURSOS ORDINÁRIOS	18.000,00	2.868,00	2.868,00	2.868,00	2.868,00	1.374,00	2.868,00

ocf 2013.44.3510 (176) - Link3 (7) 2102.6000 - Deus é Fiel e Justo!!!

1 / 5



ESTADO DO AMAPÁ
PREFEITURA MUNICIPAL DE TARTARUGALZINHO

Art 13, Lc 101, Lei 432064

CRONOGRAMA DE DESEMBOLSO - COTAS BIMESTRAIS

EXERCICIO DE 2022

Table with 8 columns: DESPESAS - Poder / Unidade Orçamentária / Natureza de Despesa / Fontes, LOA, 1o Bimestre, 2o Bimestre, 3o Bimestre, 4o Bimestre, 5o Bimestre, 6o Bimestre. Rows include categories like SECRETARIA MUNICIPAL DE INFRA-ESTRUTURA E OBRAS, SECRETARIA MUN. DE AGRICULTURA E ABASTECIMENTO, etc.

od 2013.44.3510 (176) - Link3 (71) Z102.6000 - Deus é Fiel e Justo!!!

2 / 5



ESTADO DO AMAPÁ
PREFEITURA MUNICIPAL DE TARTARUGALZINHO

Art 13, Lc 101, Lei 432064

CRONOGRAMA DE DESEMBOLSO - COTAS BIMESTRAIS

EXERCICIO DE 2022

Table with 8 columns: DESPESAS - Poder / Unidade Orçamentária / Natureza de Despesa / Fontes, LOA, 1o Bimestre, 2o Bimestre, 3o Bimestre, 4o Bimestre, 5o Bimestre, 6o Bimestre. Rows include categories like OUTRAS DESPESAS CORRENTES, SECRETARIA MUN. DE TRANSPORTE E TRÁNSITO, SECRETARIA MUNICIPAL DE SAÚDE, etc.

od 2013.44.3510 (176) - Link3 (71) Z102.6000 - Deus é Fiel e Justo!!!

3 / 5



ESTADO DO AMAPÁ

PREFEITURA MUNICIPAL DE TARTARUGALZINHO

Art 13, Lc 101, Lei 4320/64

CRONOGRAMA DE DESEMBOLSO - COTAS BIMESTRAIS

EXERCÍCIO DE 2022

DESPESAS - Poder / Unidade Organizatória / Natureza de Despesa / Fontes	LOA	1o Bimestre	2o Bimestre	3o Bimestre	4o Bimestre	5o Bimestre	6o Bimestre
44 - INVESTIMENTOS	1.237.327,32	208.221,22	208.221,22	208.221,22	208.221,22	208.221,22	208.221,22
0100.001 - RECURSOS ORDINÁRIOS	200.280,00	40.211,02	40.211,02	40.211,02	40.211,02	40.211,02	40.211,02
0193.001 - TESOURO	21.285,98	3.547,88	3.547,88	3.547,88	3.547,88	3.547,88	3.547,88
0193.006 - SAÚDE - RECURSOS PRÓPRIO	41.332,00	8.888,88	8.888,88	8.888,88	8.888,88	8.888,88	8.888,88
0193.007 - F.N.S./S.U.S.	368.968,21	81.487,54	81.487,54	81.487,54	81.487,54	81.487,54	81.487,54
0193.020 - FUNDO MUNICIPAL DE SAÚDE	234.787,31	39.127,88	39.127,88	39.127,88	39.127,88	39.127,88	39.127,88
0193.023 - PROGRAMAS DE SAÚDE	30.899,50	5.188,50	5.188,50	5.188,50	5.188,50	5.188,50	5.188,50
0193.025 - CONVÊNIOS	214.871,73	35.811,98	35.811,98	35.811,98	35.811,98	35.811,98	35.811,98
0200.100 - Emenda Parlamentar Municipal	30.000,00	5.000,00	5.000,00	5.000,00	5.000,00	5.000,00	5.000,00
214 - SECRETARIA MUNICIPAL DE EDUCAÇÃO	11.087.752,62	1.834.625,36	1.834.625,36	1.834.625,36	1.834.625,36	1.834.625,36	1.834.625,36
31 - PESSOAL E ENCARGOS SOCIAIS	7.672.088,88	1.278.876,44	1.278.876,44	1.278.876,44	1.278.876,44	1.278.876,44	1.278.876,44
0193.001 - TESOURO	676.744,67	112.790,78	112.790,78	112.790,78	112.790,78	112.790,78	112.790,78
0193.003 - F.U.N.D.E.B.	6.995.344,01	1.166.085,66	1.166.085,66	1.166.085,66	1.166.085,66	1.166.085,66	1.166.085,66
33 - OUTRAS DESPESAS CORRENTES	2.753.370,28	458.895,08	458.895,08	458.895,08	458.895,08	458.895,08	458.895,08
0100.050 - Transferências referentes ao Programa Dinheiro Direto na Escola - PDDE	5.000,00	833,34	833,34	833,34	833,34	833,34	833,34
0100.051 - Transferências referentes ao Programa Nacional de Alimentação Escolar - PNAE	254.352,10	42.382,02	42.382,02	42.382,02	42.382,02	42.382,02	42.382,02
0193.001 - TESOURO	42.123,80	7.035,80	7.035,80	7.035,80	7.035,80	7.035,80	7.035,80
0193.003 - F.U.N.D.E.B.	2.451.824,58	408.834,10	408.834,10	408.834,10	408.834,10	408.834,10	408.834,10
44 - INVESTIMENTOS	662.323,08	97.053,80	97.053,80	97.053,80	97.053,80	97.053,80	97.053,80
0124.022 - Convênio União	5.000,00	833,34	833,34	833,34	833,34	833,34	833,34
0124.023 - Convênio Estado	5.000,00	833,34	833,34	833,34	833,34	833,34	833,34
0193.003 - F.U.N.D.E.B.	502.628,24	83.771,04	83.771,04	83.771,04	83.771,04	83.771,04	83.771,04
0193.025 - CONVÊNIOS	68.696,84	11.816,14	11.816,14	11.816,14	11.816,14	11.816,14	11.816,14
215 - SECRETARIA MUNICIPAL DE AÇÃO SOCIAL	2.323.147,34	387.191,22	387.191,22	387.191,22	387.191,22	387.191,22	387.191,22
31 - PESSOAL E ENCARGOS SOCIAIS	829.081,83	104.848,80	104.848,80	104.848,80	104.848,80	104.848,80	104.848,80
0193.005 - TESOURO - FMS	450.041,89	77.873,84	77.873,84	77.873,84	77.873,84	77.873,84	77.873,84
0228.008 - IGD/PIBF	5.000,00	833,34	833,34	833,34	833,34	833,34	833,34
0999.012 - CRIANÇA FELIZ - PCF	363.039,90	9.170,00	9.170,00	9.170,00	9.170,00	9.170,00	9.170,00
0999.013 - CRAS/SUAS	464.787,73	11.412,28	11.412,28	11.412,28	11.412,28	11.412,28	11.412,28
0999.014 - SCFVPSB	2.000,00	333,34	333,34	333,34	333,34	333,34	333,34
0999.016 - CREAM/PAEFI	32.553,00	5.425,50	5.425,50	5.425,50	5.425,50	5.425,50	5.425,50
33 - OUTRAS DESPESAS CORRENTES	1.434.289,38	239.047,74	239.047,74	239.047,74	239.047,74	239.047,74	239.047,74
0100.001 - RECURSOS ORDINÁRIOS	448.000,00	73.333,34	73.333,34	73.333,34	73.333,34	73.333,34	73.333,34
0124.022 - Convênio União	20.000,00	3.333,34	3.333,34	3.333,34	3.333,34	3.333,34	3.333,34
0193.005 - TESOURO - FMS	645.182,25	107.826,38	107.826,38	107.826,38	107.826,38	107.826,38	107.826,38
0193.150 - PROG. QUALIFICAR	4.000,00	666,66	666,66	666,66	666,66	666,66	666,66
0228.008 - IGD/PIBF	81.884,83	13.647,48	13.647,48	13.647,48	13.647,48	13.647,48	13.647,48
0999.012 - CRIANÇA FELIZ - PCF	63.177,59	10.520,00	10.520,00	10.520,00	10.520,00	10.520,00	10.520,00
0999.013 - CRAS/SUAS	48.338,85	7.720,10	7.720,10	7.720,10	7.720,10	7.720,10	7.720,10
0999.014 - SCFVPSB	73.484,73	12.247,40	12.247,40	12.247,40	12.247,40	12.247,40	12.247,40
0999.015 - BENEFÍCIOS EVENTUAIS/FEAS	22.488,23	3.744,38	3.744,38	3.744,38	3.744,38	3.744,38	3.744,38
0999.016 - CREAM/PAEFI	37.800,00	6.300,00	6.300,00	6.300,00	6.300,00	6.300,00	6.300,00
44 - INVESTIMENTOS	259.789,34	43.294,88	43.294,88	43.294,88	43.294,88	43.294,88	43.294,88

ocf 2013.44.3510 (176) - Link3 (71) 2102.6000 - Deus é Fiel e Justo!!!

4 / 5



ESTADO DO AMAPÁ

PREFEITURA MUNICIPAL DE TARTARUGALZINHO

Art 13, Lc 101, Lei 4320/64

CRONOGRAMA DE DESEMBOLSO - COTAS BIMESTRAIS

EXERCÍCIO DE 2022

DESPESAS - Poder / Unidade Organizatória / Natureza de Despesa / Fontes	LOA	1o Bimestre	2o Bimestre	3o Bimestre	4o Bimestre	5o Bimestre	6o Bimestre
0124.022 - Convênio União	50.000,00	10.833,34	10.833,34	10.833,34	10.833,34	10.833,34	10.833,34
0193.005 - TESOURO - FMS	182.786,34	28.459,72	28.459,72	28.459,72	28.459,72	28.459,72	28.459,72
0228.008 - IGD/PIBF	10.000,00	1.666,66	1.666,66	1.666,66	1.666,66	1.666,66	1.666,66
0999.012 - CRIANÇA FELIZ - PCF	10.000,00	1.666,66	1.666,66	1.666,66	1.666,66	1.666,66	1.666,66
0999.013 - CRAS/SUAS	22.011,00	3.668,50	3.668,50	3.668,50	3.668,50	3.668,50	3.668,50
216 - SECRETARIA MUNICIPAL DE MEIO AMBIENTE	616.382,45	102.565,44	102.565,44	102.565,44	102.565,44	102.565,44	102.565,44
31 - PESSOAL E ENCARGOS SOCIAIS	254.335,98	42.389,34	42.389,34	42.389,34	42.389,34	42.389,34	42.389,34
0100.001 - RECURSOS ORDINÁRIOS	254.335,98	42.389,34	42.389,34	42.389,34	42.389,34	42.389,34	42.389,34
33 - OUTRAS DESPESAS CORRENTES	239.945,47	39.840,92	39.840,92	39.840,92	39.840,92	39.840,92	39.840,92
0100.001 - RECURSOS ORDINÁRIOS	239.945,47	39.840,92	39.840,92	39.840,92	39.840,92	39.840,92	39.840,92
44 - INVESTIMENTOS	122.091,00	20.335,18	20.335,18	20.335,18	20.335,18	20.335,18	20.335,18
0100.001 - RECURSOS ORDINÁRIOS	72.011,00	12.001,84	12.001,84	12.001,84	12.001,84	12.001,84	12.001,84
0124.022 - Convênio União	50.000,00	8.333,34	8.333,34	8.333,34	8.333,34	8.333,34	8.333,34
DESPESA TOTAL	34.054.792,28	5.634.945,14	5.634.945,14	5.634.945,14	5.634.945,14	5.634.945,14	5.634.945,14

Valor Acumulado no Cronograma	33.803.670,84
Reserva de Contingência	245.122,50
Previsão das Receitas	34.054.792,28
Déficit	1,99
TOTAL	34.054.793,34

**BRUNO
MANOEL
REZENDE:04527
574604**

Assinado de forma digital por BRUNO
MANOEL REZENDE:04527574604
DN: c=BR, o=ICP-Brasil, ou=AC SOLUTI
Multipla v5, ou=24152219000174,
ou=Presencial, ou=Certificado PF A1,
cn=BRUNO MANOEL
REZENDE:04527574604
Dados: 2022.04.26 15:28:41 -03'00'

ocf 2013.44.3510 (176) - Link3 (71) 2102.6000 - Deus é Fiel e Justo!!!

5 / 5



ESTADO DO AMAPÁ

PREFEITURA MUNICIPAL DE TARTARUGALZINHO

Art 13, Lc 101, Lei 4320/64

CRONOGRAMA DE DESEMBOLSO - COTAS BIMESTRAIS

EXERCÍCIO DE 2022

DESPESAS - Poder / Unidade Orçamentária / Natureza de Despesa / Fornecedor	LDA	1o Bimestre	2o Bimestre	3o Bimestre	4o Bimestre	5o Bimestre	6o Bimestre
0124 022 - Convênio União	85.900,00	10.833,34	10.833,34	10.833,34	10.833,34	10.833,34	10.833,34
0193 005 - TESOURO - FMS	152.758,34	25.459,72	25.459,72	25.459,72	25.459,72	25.459,72	25.459,72
0226 008 - IGDP/IBF	10.000,00	1.666,66	1.666,66	1.666,66	1.666,66	1.666,66	1.666,66
0999 013 - CRIANÇA FELIZ - PCF	10.000,00	1.666,66	1.666,66	1.666,66	1.666,66	1.666,66	1.666,66
0999 013 - CRAS/SUAS	22.011,00	3.668,50	3.668,50	3.668,50	3.668,50	3.668,50	3.668,50
216 - SECRETARIA MUNICIPAL DE MEIO AMBIENTE	815.307,45	102.565,44	102.565,44	102.565,44	102.565,44	102.565,44	102.565,44
31 - PESSOAL E ENCARGOS SOCIAIS	254.335,98	42.389,34	42.389,34	42.389,34	42.389,34	42.389,34	42.389,34
0100 001 - RECURSOS ORDINÁRIOS	254.335,98	42.389,34	42.389,34	42.389,34	42.389,34	42.389,34	42.389,34
33 - OUTRAS DESPESAS CORRENTES	239.245,47	39.840,92	39.840,92	39.840,92	39.840,92	39.840,92	39.840,92
0100 001 - RECURSOS ORDINÁRIOS	239.245,47	39.840,92	39.840,92	39.840,92	39.840,92	39.840,92	39.840,92
44 - INVESTIMENTOS	122.911,00	20.335,18	20.335,18	20.335,18	20.335,18	20.335,18	20.335,18
0100 001 - RECURSOS ORDINÁRIOS	122.911,00	20.335,18	20.335,18	20.335,18	20.335,18	20.335,18	20.335,18
0124 022 - Convênio União	50.000,00	8.333,34	8.333,34	8.333,34	8.333,34	8.333,34	8.333,34
DESPESA TOTAL	34.054.792,23	5.634.945,14	5.634.945,14	5.634.945,14	5.634.945,14	5.634.945,14	5.634.945,14

Valor Acumulado no Cronograma	33.809.670,84
Reserva de Contingência	245.122,58
Previsão das Receitas	34.054.792,23
Deficit	106
TOTAL	34.054.793,34

BRUNO MANOEL REZENDE:04527574604

Assinado de forma digital por BRUNO MANOEL REZENDE:04527574604
 DN: c=BR, o=ICP-Brasil, ou=AC SOLUTI Multipla v5, ou=241521219000174, ou=Presencial, ou=Certificado PF A1, cn=BRUNO MANOEL REZENDE:04527574604
 Dados: 2022.04.26 15:28:41 -03'00'

ocf 2013.44.3510 (176) - Link3 (71) 2102.6000 - Deus é Fiel e Justo!!!

5 / 5



ESTADO DO AMAPÁ

PREFEITURA MUNICIPAL DE TARTARUGALZINHO

Art 6, LC 101 e Aux 13, Lei 4320/64

PROGRAMAÇÃO FINANCEIRA - ANALÍTICA

EXERCÍCIO DE 2022

RECEITAS - Categorias Econômicas / Fontes	LDA	Janerio	Fevereiro	Março	Abril	Mai	Junho	Julho	Agosto	Setembro	Outubro	Novembro	Dezembro
1000 00 00 00 - Receitas Correntes (A)	29.730.730,56	2.476.727,63	2.476.727,63	2.476.727,63	2.476.727,63	2.476.727,63	2.476.727,63	2.476.727,63	2.476.727,63	2.476.727,63	2.476.727,63	2.476.727,63	2.476.727,63
1100 00 00 00 - Receita Tributária	1.371.996,07	114.333,01	114.333,01	114.333,01	114.333,01	114.333,01	114.333,01	114.333,01	114.333,01	114.333,01	114.333,01	114.333,01	114.333,01
1110 00 00 00 - Impostos	1.805.190,83	87.829,24	87.829,24	87.829,24	87.829,24	87.829,24	87.829,24	87.829,24	87.829,24	87.829,24	87.829,24	87.829,24	87.829,24
1112 02 00 00 - Imposto sobre o Proprietário de Imóveis e Direitos Reais sobre Imóveis	158.188,70	12.509,00	12.509,00	12.509,00	12.509,00	12.509,00	12.509,00	12.509,00	12.509,00	12.509,00	12.509,00	12.509,00	12.509,00
0100 001 - IMPOSTO DE RENDA RETIDO NA FONTE	276.142,30	23.011,86	23.011,86	23.011,86	23.011,86	23.011,86	23.011,86	23.011,86	23.011,86	23.011,86	23.011,86	23.011,86	23.011,86
1112 08 00 00 - Imposto sobre Transmissão Inter Vivos de Bens Imóveis e de Direitos Reais sobre	18.604,10	800,34	800,34	800,34	800,34	800,34	800,34	800,34	800,34	800,34	800,34	800,34	800,34
1113 25 01 00 - Imposto sobre Serviços de Qualquer Natureza	618.099,73	51.507,98	51.507,98	51.507,98	51.507,98	51.507,98	51.507,98	51.507,98	51.507,98	51.507,98	51.507,98	51.507,98	51.507,98
1200 00 00 00 - Taxas	188.747,24	13.397,27	13.397,27	13.397,27	13.397,27	13.397,27	13.397,27	13.397,27	13.397,27	13.397,27	13.397,27	13.397,27	13.397,27
1121 17 00 00 - TAXA DE FISCALIZAÇÃO DE VIGILÂNCIA SANITÁRIA	4.861,40	406,12	406,12	406,12	406,12	406,12	406,12	406,12	406,12	406,12	406,12	406,12	406,12
1121 18 00 00 - TAXA DE FISCALIZAÇÃO DE CONTROLE E FISCALIZAÇÃO DE OUTRAS PRINCIPAIS	142.483,54	11.871,13	11.871,13	11.871,13	11.871,13	11.871,13	11.871,13	11.871,13	11.871,13	11.871,13	11.871,13	11.871,13	11.871,13
1121 25 00 00 - Taxa de Licença ou Funcionamento de Estabelecimentos	0,00	0,00	0,00	0,00	0,00	0,00	0,00	0,00	0,00	0,00	0,00	0,00	0,00
1121 29 00 00 - Taxa de Licença para Execução de Obras	0,00	0,00	0,00	0,00	0,00	0,00	0,00	0,00	0,00	0,00	0,00	0,00	0,00
1121 30 00 00 - TAXA DE AUTORAÇÃO DE FUNCIONAMENTO DE TRANSPORTE	0,00	0,00	0,00	0,00	0,00	0,00	0,00	0,00	0,00	0,00	0,00	0,00	0,00
1122 00 00 00 - Taxas pela Prestação de Serviços	13.452,22	1.121,02	1.121,02	1.121,02	1.121,02	1.121,02	1.121,02	1.121,02	1.121,02	1.121,02	1.121,02	1.121,02	1.121,02
1130 00 00 00 - Contribuição de Melhoria	196.078,00	13.000,50	13.000,50	13.000,50	13.000,50	13.000,50	13.000,50	13.000,50	13.000,50	13.000,50	13.000,50	13.000,50	13.000,50
1130 05 00 00 - CONTRIBUIÇÃO DE MELHORIA PARA EXPANSÃO DE REDES DE ILUMINAÇÃO PÚBLICA E CIDADES	196.078,00	13.000,50	13.000,50	13.000,50	13.000,50	13.000,50	13.000,50	13.000,50	13.000,50	13.000,50	13.000,50	13.000,50	13.000,50
1200 00 00 00 - Receita Patrimonial	114.793,39	9.952,80	9.952,80	9.952,80	9.952,80	9.952,80	9.952,80	9.952,80	9.952,80	9.952,80	9.952,80	9.952,80	9.952,80
1320 00 00 00 - Receitas de Valores Mobiliários	114.793,39	9.952,80	9.952,80	9.952,80	9.952,80	9.952,80	9.952,80	9.952,80	9.952,80	9.952,80	9.952,80	9.952,80	9.952,80
1325 00 00 01 - Remuneração de Depósitos Bancários - Res. Próprias	22.950,67	1.912,56	1.912,56	1.912,56	1.912,56	1.912,56	1.912,56	1.912,56	1.912,56	1.912,56	1.912,56	1.912,56	1.912,56
1325 00 00 02 - Remuneração de Depósitos Bancários - FMS 15%	22.950,67	1.912,56	1.912,56	1.912,56	1.912,56	1.912,56	1.912,56	1.912,56	1.912,56	1.912,56	1.912,56	1.912,56	1.912,56
1325 00 00 03 - Remuneração de Depósitos Bancários - FUNDEF 25%	22.950,67	1.912,56	1.912,56	1.912,56	1.912,56	1.912,56	1.912,56	1.912,56	1.912,56	1.912,56	1.912,56	1.912,56	1.912,56
1325 00 00 04 - Remuneração de Depósitos Bancários - FMS 6%	22.950,67	1.912,56	1.912,56	1.912,56	1.912,56	1.912,56	1.912,56	1.912,56	1.912,56	1.912,56	1.912,56	1.912,56	1.912,56
1325 00 00 05 - Remuneração de Depósitos Bancários - Taxação	22.950,67	1.912,56	1.912,56	1.912,56	1.912,56	1.912,56	1.912,56	1.912,56	1.912,56	1.912,56	1.912,56	1.912,56	1.912,56
1325 00 00 06 - Remuneração de Depósitos Bancários - Vinculados	0,00	0,00	0,00	0,00	0,00	0,00	0,00	0,00	0,00	0,00	0,00	0,00	0,00
1325 00 00 07 - Remuneração de Depósitos Bancários - FIDEJ	0,00	0,00	0,00	0,00	0,00	0,00	0,00	0,00	0,00	0,00	0,00	0,00	0,00
1800 00 00 00 - Receita de Serviços	0,00	0,00	0,00	0,00	0,00	0,00	0,00	0,00	0,00	0,00	0,00	0,00	0,00
1800 00 00 00 - Receita de Serviços	0,00	0,00	0,00	0,00	0,00	0,00	0,00	0,00	0,00	0,00	0,00	0,00	0,00
1900 00 00 00 - Receita de Serviços	0,00	0,00	0,00	0,00	0,00	0,00	0,00	0,00	0,00	0,00	0,00	0,00	0,00
1903 001 - Juros de Empréstimos	0,00	0,00	0,00	0,00	0,00	0,00	0,00	0,00	0,00	0,00	0,00	0,00	0,00
1700 00 00 00 - Transferências Correntes	28.233.981,54	2.352.831,81	2.352.831,81	2.352.831,81	2.352.831,81	2.352.831,81	2.352.831,81	2.352.831,81	2.352.831,81	2.352.831,81	2.352.831,81	2.352.831,81	2.352.831,81
1710 00 00 00 - TRANSFERÊNCIAS INTRA-GOVERNAMENTAIS	44.056,24	3.713,02	3.713,02	3.713,02	3.713,02	3.713,02	3.713,02	3.713,02	3.713,02	3.713,02	3.713,02	3.713,02	3.713,02

ocf 2013.44.3510 (176) - Link3 (71) 2102.6000 - Deus é Fiel e Justo!!!

1 / 3



ESTADO DO AMAPÁ

PREFEITURA MUNICIPAL DE TARTARUGALZINHO

Art 8, LC 101 e Anx 13, Lei 4320/64

PROGRAMAÇÃO FINANCEIRA POR FONTE DE RECURSO

EXERCICIO DE 2022

Table with columns for months (Jan to Dec) and rows for various revenue sources (e.g., 0100.001, 0100.020, etc.) and a total row.

BRUNO MANOEL REZENDE:04527574604

Assinado de forma digital por BRUNO MANOEL REZENDE:04527574604...

BRUNO MANOEL REZENDE - PREFEITO

ocd 2013.44.3510 (176) - Link3 (71) 2102.6000 - Deus é Fiel e Justo!!!

1 / 1



ESTADO DO AMAPÁ

PREFEITURA MUNICIPAL DE TARTARUGALZINHO

Art. 8, LC 101 e Anx 13, Lei 4320/64

RECEITA E DESPESA POR FONTE DE RECURSO

EXERCICIO DE 2022

Table showing revenue and expense data by source for 2022, including categories like 0100.001, 0100.020, etc.



ESTADO DO AMAPÁ PREFEITURA MUNICIPAL DE TARTARUGALZINHO

ORÇAMENTO FISCAL E DA SEGURIDADE SOCIAL

RELATÓRIO DE GESTÃO FISCAL DEMONSTRATIVO DA DESPESA COM PESSOAL

JANEIRO A DEZEMBRO 2022

Table showing personnel expense data, including gross and net expenses, and total personnel expenses.

BRUNO MANOEL REZENDE:04527574604

Assinado de forma digital por BRUNO MANOEL REZENDE:04527574604...

BRUNO MANOEL REZENDE - PREFEITO

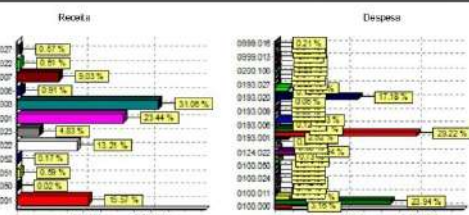

BRUNO MANOEL REZENDE:04527574604

Assinado de forma digital por BRUNO MANOEL REZENDE:04527574604...

ocd 2013.44.3510 (176) - Link3 (71) 2102.6000 - Deus é Fiel e Justo!!!

1 / 1

2022-04-28 10:45:00 - 10.10.2022

1/1

ESTADO DO AMAPÁ		RELATÓRIO RESUMIDO DA EXECUÇÃO ORÇAMENTÁRIA	
PREFEITURA MUNICIPAL DE TARTARUGALZINHO		DEMONSTRATIVO SIMPLIFICADO DO RELATÓRIO RESUMIDO DA EXECUÇÃO ORÇAMENTÁRIA	
VIGÊNCIA: 01/01/2022 - 31/12/2022		PERÍODO: 01/01/2022 - 31/03/2022	
RECEITAS		PREVISÃO 2022	
Previdência Social da Fazenda		34.964.792,20	
Previdência Social da Previdência Social		34.964.792,20	
Outras Receitas			
Saldo de Exercícios Anteriores (Iniciados para Exercício Anterior)			
TOTAL RECEITAS		69.929.584,40	
Despesas			
Despesas Pessoais		34.964.792,20	
Despesas Materiais		34.964.792,20	
TOTAL DESPESAS		69.929.584,40	

BRUNO MANOEL REZENDE:04527574
604
BRUNO MANOEL REZENDE - PREFEITO

PORTARIAS

PREFEITURA TARTARUGALZINHO
SECRETARIA DE EDUCAÇÃO

PORTARIA Nº 049/2022- SEMED/PMT

O SECRETÁRIO MUNICIPAL DE EDUCAÇÃO, no uso das atribuições que lhe são conferidas pelo Decreto nº 003/2021-GAB/PMT de 04 de Janeiro de 2021.

RESOLVE:

Art. 1º - CONCEDER a LICENÇA PARA TRATAMENTO DE SAÚDE ao Servidor, DAYVID CLEBER PARATINIGA SERIQUÊ, portador do CPF: 414.891.952-20, PROFESSOR, pertencente ao quadro efetivo desta Secretaria Municipal de Educação, com início do dia 09/04/2022, conforme art 197 da LEI Nº 259/2007-GAB/PMT.

Art. 2º - Esta portaria entra em vigor, na data de sua assinatura e será publicada no Diário Oficial do Município.

Art. 3º - DÊ-SE CIÊNCIA.

Art. 4º - PUBLIQUE-SE.

Art. 5º - CUMpra-SE.

Gabinete do Secretário Municipal de Educação.

Tartarugalzinho-AP, 26 de Abril de 2022.

Santuel dos Santos Silva
Secretaria Municipal de Educação
CPF Nº 003221 GAB/PMT

PREFEITURA TARTARUGALZINHO
SECRETARIA DE EDUCAÇÃO

PORTARIA Nº 050/2022- SEMED/PMT

O SECRETÁRIO MUNICIPAL DE EDUCAÇÃO, no uso das atribuições que lhe são conferidas pelo Decreto nº 003/2021-GAB/PMT de 04 de Janeiro de 2021.

RESOLVE:

Art. 1º - CONCEDER, LICENÇA MATERNIDADE e AUXÍLIO NATALIDADE a Servidora, LENIANE DE JESUS MARTINS PINHEIRO CORREA, portadora do CPF: 826.108.352-72, AUXILIAR EDUCACIONAL, pertencente ao quadro efetivo desta Secretaria Municipal de Educação, terá o período de 180 dias a contar do dia 12 de Abril de 2022, conforme art.40,art.45 da LEI Nº 259/2007-GAB/PMT.

Art. 2º - Esta portaria entra em vigor, na data de sua assinatura e será publicada no Diário Oficial do Município.

Art. 3º - DÊ-SE CIÊNCIA.

Art. 4º - PUBLIQUE-SE.

Art. 5º - CUMpra-SE.

Gabinete do Secretário Municipal de Educação.

Tartarugalzinho-AP, 26 de Abril de 2022.

Santuel dos Santos Silva
Secretaria Municipal de Educação
CPF Nº 003221 GAB/PMT

ESTADO DO AMAPÁ
PREFEITURA MUNICIPAL DE TARTARUGALZINHO
SECRETARIA MUNICIPAL DE EDUCAÇÃO - FUNDO MUNICIPAL DE EDUCAÇÃO - FUNDOEDUCA
CPF Nº 30.971.586/0001-33
Av. Mãe Verônica, N. 352 - Centro - CEP: 68.990-000

PREFEITURA TARTARUGALZINHO
SECRETARIA DE EDUCAÇÃO

PORTARIA Nº 051/2022- SEMED/PMT

O SECRETÁRIO MUNICIPAL DE EDUCAÇÃO, no uso das atribuições que lhe são conferidas pelo Decreto nº 003/2021-GAB/PMT de 04 de Janeiro de 2021.

RESOLVE:

Art. 1º - CONCEDER a LICENÇA PRÊMIO POR ASSIDUIDADE ao servidor, PAULO ROBERTO GOMES DOS SANTOS PINTO, portador do RG: 455907-AP e CPF: 682.077.192-49, ocupante do cargo de PROFESSOR, pertencente ao Quadro Efetivo desta Secretaria Municipal de Educação, terá o período de 90 dias a contar do dia dois de Maio de 2022, referente ao quinquênio 2015 à 2019.

Art. 2º - Esta portaria entra em vigor, na data de sua assinatura e será publicada no Diário Oficial do Município.

Art. 3º - DÊ-SE CIÊNCIA.

Art. 4º - PUBLIQUE-SE.

Art. 5º - CUMpra-SE.

Gabinete do Secretário Municipal de Educação.

Tartarugalzinho-AP, 26 de Abril de 2022.

Recebi em 28/04/2022

Santuel dos Santos Silva
Secretaria Municipal de Educação
CPF Nº 003221 GAB/PMT

ESTADO DO AMAPÁ
PREFEITURA MUNICIPAL DE TARTARUGALZINHO
SECRETARIA MUNICIPAL DE EDUCAÇÃO - FUNDO MUNICIPAL DE EDUCAÇÃO - FUNDOEDUCA
CPF Nº 30.971.586/0001-33
Av. Mãe Verônica, N. 352 - Centro - CEP: 68.990-000

PREFEITURA TARTARUGALZINHO
SECRETARIA DE EDUCAÇÃO

PORTARIA Nº 052/2022- SEMED/PMT

O SECRETÁRIO MUNICIPAL DE EDUCAÇÃO, no uso das atribuições que lhe são conferidas pelo Decreto nº 003/2021-GAB/PMT de 04 de Janeiro de 2021.

RESOLVE:

Art. 1º - CONCEDER a LICENÇA PRÊMIO POR ASSIDUIDADE ao servidor, **DAILTON TOLOZA QUARESMA**, portador do RG; 115745-AP e CPF: 773.105.272-91, ocupante do cargo de **PROFESSOR**, pertencente ao Quadro Efetivo desta Secretaria Municipal de Educação, terá o período de 90 dias a contar do dia dois de Maio de 2022, referente ao quinquênio 2013 à 2017.

Art. 2º - Esta portaria entra em vigor, na data de sua assinatura e será publicada no Diário Oficial do Município.

Art. 3º - DÊ-SE CIÊNCIA.
Art. 4º - PUBLIQUE-SE.
Art. 5º - CUMPRA-SE.

Gabinete do Secretário Municipal de Educação.

Tartarugalzinho-AP, 26 de Abril de 2022.

*Recebido em 28/04/2022
Dailton Tolozza*

Samuel dos Santos Silva
Secretário Municipal de Educação
Portaria nº 052/2022 GAB/PMT

ESTADO DO AMAPÁ
PREFEITURA MUNICIPAL DE TARTARUGALZINHO
SECRETARIA MUNICIPAL DE EDUCAÇÃO - FUNDO MUNICIPAL DE EDUCAÇÃO - FUNDOEDUCA
CIDR nº 30.971.919/0001-33

PREFEITURA TARTARUGALZINHO
SECRETARIA DE EDUCAÇÃO

PORTARIA Nº 053/2022- SEMED/PMT

O SECRETÁRIO MUNICIPAL DE EDUCAÇÃO, no uso das atribuições que lhe são conferidas pelo Decreto nº 003/2021-GAB/PMT de 04 de Janeiro de 2021.

RESOLVE:

Art. 1º - CONCEDER a LICENÇA PRÊMIO POR ASSIDUIDADE a servidora, **ALDENICE CASTELO SANTOS**, portador do RG; 067650-AP e CPF:432.107.322-72, ocupante do cargo de **PROFESSORA**, pertencente ao Quadro Efetivo desta Secretaria Municipal de Educação, terá o período de 90 dias a contar do dia dois de Maio de 2022, referente ao quinquênio 2015 à 2019, em concordância com a Lei 259/2007 PMT.

Art. 2º - Esta portaria entra em vigor, na data de sua assinatura e será publicada no Diário Oficial do Município.

Art. 3º - DÊ-SE CIÊNCIA.
Art. 4º - PUBLIQUE-SE.
Art. 5º - CUMPRA-SE.

Gabinete do Secretário Municipal de Educação.

*Recebido em 28/04/2022
Aldenice Castelo*

Tartarugalzinho-AP, 26 de Abril de 2022.

Samuel dos Santos Silva
Secretário Municipal de Educação
Portaria nº 053/2022 GAB/PMT

ESTADO DO AMAPÁ
PREFEITURA MUNICIPAL DE TARTARUGALZINHO
SECRETARIA MUNICIPAL DE EDUCAÇÃO - FUNDO MUNICIPAL DE EDUCAÇÃO - FUNDOEDUCA
CIDR nº 30.971.919/0001-33
Av. Mãe Verônica, N 382 - Centro - CEP: 68.990-000

PREFEITURA TARTARUGALZINHO
SECRETARIA DE EDUCAÇÃO

PORTARIA Nº 054/2022- SEMED/PMT

O SECRETÁRIO MUNICIPAL DE EDUCAÇÃO, no uso das atribuições que lhe são conferidas pelo Decreto nº 003/2021-GAB/PMT de 04 de Janeiro de 2021.

RESOLVE:

Art. 1º - CONCEDER a LICENÇA PRÊMIO POR ASSIDUIDADE a servidora, **CIDINEIA MARIA MARQUES TAVARES**, portadora do RG; 019283-AP e CPF: 209.152.332-15, ocupante do cargo de **PROFESSORA**, pertencente ao Quadro Efetivo desta Secretaria Municipal de Educação, terá o período de 90 dias a contar do dia dois de Maio de 2022, referente ao quinquênio 2015 à 2019 em concordância com a lei 259/2007 PMT.

Art. 2º - Esta portaria entra em vigor, na data de sua assinatura e será publicada no Diário Oficial do Município.

Art. 3º - DÊ-SE CIÊNCIA.
Art. 4º - PUBLIQUE-SE.
Art. 5º - CUMPRA-SE.

Gabinete do Secretário Municipal de Educação.

Tartarugalzinho-AP, 26 de Abril de 2022.

*Recebido em 28/04/2022
Cidinea Maria Tavares*

Samuel dos Santos Silva
Secretário Municipal de Educação
Portaria nº 054/2022 GAB/PMT

ESTADO DO AMAPÁ
PREFEITURA MUNICIPAL DE TARTARUGALZINHO
SECRETARIA MUNICIPAL DE EDUCAÇÃO - FUNDO MUNICIPAL DE EDUCAÇÃO - FUNDOEDUCA
CIDR nº 30.971.919/0001-33

PREFEITURA TARTARUGALZINHO
SECRETARIA DE EDUCAÇÃO

PORTARIA Nº 055/2022- SEMED/PMT

O SECRETÁRIO MUNICIPAL DE EDUCAÇÃO, no uso das atribuições que lhe são conferidas pelo Decreto nº 003/2021-GAB/PMT de 04 de Janeiro de 2021.

RESOLVE:

Art. 1º - CONCEDER a LICENÇA PRÊMIO POR ASSIDUIDADE a servidora, **MIRLENE BELO TAVARES**, portadora do RG; 419272-AP e CPF: 001.130.732-32, ocupante do cargo de **PROFESSORA**, pertencente ao Quadro Efetivo desta Secretaria Municipal de Educação, terá o período de 90 dias a contar do dia dois de Maio de 2022, em concordância com a lei 259/2007 PMT.

Art. 2º - Esta portaria entra em vigor, na data de sua assinatura e será publicada no Diário Oficial do Município.

Art. 3º - DÊ-SE CIÊNCIA.
Art. 4º - PUBLIQUE-SE.
Art. 5º - CUMPRA-SE.

Gabinete do Secretário Municipal de Educação.

Tartarugalzinho-AP, 26 de Abril de 2022.

Samuel dos Santos Silva
Secretário Municipal de Educação
Portaria nº 055/2022 GAB/PMT

ESTADO DO AMAPÁ
PREFEITURA MUNICIPAL DE TARTARUGALZINHO
SECRETARIA MUNICIPAL DE EDUCAÇÃO - FUNDO MUNICIPAL DE EDUCAÇÃO - FUNDOEDUCA
CIDR nº 30.971.919/0001-33
Av. Mãe Verônica, N 382 - Centro - CEP: 68.990-000

PREFEITURA TARTARUGALZINHO
SECRETARIA DE EDUCAÇÃO

PORTARIA Nº 056/2022- SEMED/PMT

O SECRETÁRIO MUNICIPAL DE EDUCAÇÃO, no uso das atribuições que lhe são conferidas pelo Decreto nº 003/2021-GAB/PMT de 04 de Janeiro de 2021.

RESOLVE:

Art. 1º - CONCEDER a LICENÇA PRÊMIO POR ASSIDUIDADE ao servidor, **ROBELINO BERNARDINO DA SILVA CASTRO**, portador do CPF: 514.083.412-04, ocupante do cargo de **PROFESSOR**, pertencente ao Quadro Efetivo desta Secretaria Municipal de Educação, terá o período de 90 dias a contar do dia dois de Maio de 2022, em concordância a lei 259/2007 PMT.

Art. 2º - Esta portaria entra em vigor, na data de sua assinatura e será publicada no Diário Oficial do Município.

Art. 3º - DÊ-SE CIÊNCIA.
Art. 4º - PUBLIQUE-SE.
Art. 5º - CUMpra-SE.

Gabinete do Secretário Municipal de Educação.

Tartarugalzinho-AP, 26 de Abril de 2022.

Samuel dos Santos Silva
Samuel dos Santos Silva
Secretário Municipal de Educação
Decreto nº 003/2021-GAB/PMT

ESTADO DO AMAPÁ
PREFEITURA MUNICIPAL DE TARTARUGALZINHO
SECRETARIA MUNICIPAL DE EDUCAÇÃO - FUNDOEDUCA
CNPJ Nº 30.875.938/0001-33
Av. Mãe Verônica, N. 282 - Centro - CEP: 66.990-000

AVISOS

PREFEITURA TARTARUGALZINHO
SECRETARIA MUNICIPAL DE MEIO AMBIENTE E TURISMO

PORTARIA Nº03/2022-SEMMAT

O Secretário Municipal de Meio Ambiente e Turismo de Tartarugalzinho, senhor **CLAUDIR LUIZ MARCOLAN**, no uso das atribuições legais que lhe foram conferidas pelo decreto nº 011/2021 - GAB/PMT, de 04 de janeiro de 2021.

RESOLVE:

Art. 1º DESIGNAR o servidor **ÂNGELO TAVARES BRITO**, Engenheiro Florestal, como Fiscal de Serviços referente ao pregão eletrônico, (SRP Nº 015/2022- CPL/GMC-PMT).

Art. 2º Esta Portaria tem seus efeitos a partir do dia 28 de abril de 2022, revogando-se as disposições contrárias.

Art. 3º Dê-se ciência, publique-se e cumpra-se.

Tartarugalzinho/AP, 28 de abril 2022

Claudir Luiz Marcolan
Claudir Luiz Marcolan
Secretário Municipal de Meio Ambiente e Turismo - SEMMAT
Dec. Nº 011/2021 - GAB/PMT

CLAUDIR LUIZ MARCOLAN
Secretário Municipal de Meio Ambiente e Turismo

RUA SÃO LUIZ, N. 809 - CENTRO | CEP: 66.990-000
TARTARUGALZINHO - AP
WWW.TARTARUGALZINHO.AP.GOV.BR

AVISOS

SECRETARIA MUNICIPAL DE INFRAESTRUTURA OBRAS E SERVIÇOS

EXTRATO DE PUBLICAÇÃO DE EMISSÃO DE LICENÇA DE INSTALAÇÃO

A SECRETARIA MUNICIPAL DE INFRAESTRUTURA OBRAS E SERVIÇOS, no uso de suas atribuições legais e considerando o Memorando nº 146/2022 - SEMIOS/PMT, que **SOLICITA EMISSÃO DE LICENÇA DE INSTALAÇÃO** - relacionado ao **Convênio nº 884168/2019 - SICONV - CONSTRUÇÃO DE CENTRO SOCIAL MÚLTUOSO**. **DÊ CIÊNCIA, PUBLIQUE-SE E CUMpra-SE.**

Tartarugalzinho-AP, 27 de abril de 2022.

Luizaldo Barros da Silva
LUZIVALDO BARROS DA SILVA
Secretário Municipal de Infraestrutura Obras e Serviços
Decreto nº 017/2021 - GAB/PMT

FUNDO MUNICIPAL DE SAÚDE DE TARTARUGALZINHO**ERRATA DO EXTRATO DE CONTRATO 005/2022-DCCC/SEMSA/PMT**

Errata do extrato do contrato 005/2022, Processo Administrativo nº 0000112.05.2021-25. Pregão Eletrônico SRP nº 008/2021. Contratante: Fundo Municipal de Saúde de Tartarugalzinho. Contratada: Equinorte Serviços e Locação Eireli - CNPJ nº 15.401.659/0001-27. Objeto: contratação de empresa para a execução de serviços de manutenção predial preventiva e corretiva com fornecimento de materiais e mão-de-obra.

Assim, **onde se lê:**

Valor: R\$ 1.571.938,62 (um milhão, quinhentos e setenta e um mil, novecentos e trinta e oito reais e sessenta e dois centavos)

Leia-se:

Valor: R\$ 1.380.076,47 (um milhão, trezentos e oitenta mil, setenta e seis reais e quarenta e sete centavos).

Tartarugalzinho/AP, 28 de abril de 2022.

David Anderson Cordeiro de Abreu
David Anderson Cordeiro de Abreu
Secretário Municipal de Saúde de Tartarugalzinho
Decreto 040/2022-GAB/PMT

Abril Azul & Verde

Campanha de conscientização ao **Autismo(azul)** e segurança no **trabalho (verde)**



P R E F E I T U R A
TARTARUGALZINHO
TRABALHANDO O PRESENTE PARA CONSTRUIR O FUTURO



Diário Oficial Assinado Eletronicamente com Certificado e Protocolado com Carimbo de Tempo SCT de acordo com a Medida Provisória 2200-2 do Art. 10º de 24.08.01 da ICP-Brasil.

Arquivo Assinado Digitalmente por **MUNICÍPIO DE TARTARUGALZINHO**
A Prefeitura Municipal de Tartarugalzinho dá garantia da autenticidade deste documento, desde que visualizado através de http://www.tartarugalzinho.ap.gov.br/diario_oficial no link Diário Oficial.